vitra.

Colour & Material Library 2022

hollands

De Projectinrichter

www.deprojectinrichter.com
088 - 650 12 34

Colour & Material Library

vitra.

De Colour & Material Library van Vitra bevat een waaier aan stoffen en ledersoorten, maar ook stevig materiaal, inclusief de kleuren en texturen van kunststoffen, metalen, hout- en ander materiaal. Samen vormen al deze materialen een systeem dat legio combinaties mogelijk maakt en zoveel samenhang heeft dat architecten, interieurontwerpers of particuliere klanten er eenvoudig een levendig interieur met een sterke identiteit mee kunnen creëren.

"De Vitra Colour & Material Library bevordert creatieve vrijheid en spreekt tot de verbeelding, niet door alles mogelijk te maken, maar door de opties overzichtelijk weer te geven."
Hella Jongerius.

Hella Jongerius

De Nederlandse ontwerpster Hella Jongerius woont en werkt in Berlijn. Ze richtte de designstudio Jongeriuslab op in 1993. Voor Vitra heeft de Nederlandse designer opmerkelijke meubels ontworpen, zoals de Polder Sofa en de East River Chair. In haar werk met textiel, keramiek en meubels benadrukt Jongerius consequent het belang van kleur en oppervlakken in hedendaags design. Ze is al jaren artdirector voor kleuren en materialen bij Vitra en heeft de kleuren- en materialenbibliotheek van Vitra ontwikkeld, een systeem waarmee uiteenlopende materialen en kleuren voor de uitgebreide collectie Vitra-producten kunnen worden gecombineerd.

© Studio Likeness

Kleurgroepen

Het doel van deze samenwerking is om een uniek spectrum van Vitra-kleuren en -materialen te creëren die hedendaagse ontwerpen verfraaien en klassieke stukken uit de collectie in een nieuw jasje steken. In haar kleurconcept voor Vitra worden alle kleuren over vier contrasterende kleurgroepen verdeeld.

De groentinten, roodtinten, lichte kleuren en donkere kleuren passen zowel bij een woonomgeving als bij een kantoor. Het systeem omvat het volledige kleurenspectrum en de verschillende kleurgroepen klasseren elke kleur op basis van zijn specifieke doel. De kleuren- en materialenbibliotheek van Vitra is geen advieskit. De bibliotheek moet gebruikt worden als tool, zowel binnen het design- en productieproces als buiten de bedrijfsterreinen.

GROENTINTEN

De kleurreceptoren in onze ogen zijn het gevoeligst voor groentinten omdat we al duizenden jaren in een groene omgeving leven waar we prooien of eetbare planten moeten herkennen. Dankzij een biologisch evolutieproces kunnen we nu veel tinten onderscheiden.

DONKERE KLEUREN

Donkere kleuren zijn absorberend en lijken verder verwijderd te zijn van de waarnemer, ze geven een afstandelijke en kalme indruk. Ze absorberen licht en houden warmte vast. Het zijn schaduwkleuren, hoe donkerder een kleur, hoe verder deze verwijderd lijkt te zijn van de waarnemer.

LICHTE KLEUREN

Lichte kleuren accentueren, reflecteren en projecteren andere kleuren. Ze doen ons denken aan een leeg vel papier, maagdelijk witte sneeuw en zijn een Westers symbool van zuiverheid.

ROODTINTEN

Roodtinten hebben een levendigere, dynamischere en meer directe uitstraling dan andere kleuren. Net zoals oranje- en geeltinten hebben roodtinten licht nodig om hun ware schoonheid te tonen. Rood is de eerste kleur die baby's herkennen.

vitra.

Overgangskleurenpaletten

De overgangskleuren in de kleuren- en materialenbibliotheek van Vitra kunnen een link creëren tussen verschillende contrasterende objecten en materialen. Elke overgangskleur komt voor in verschillende materialen en stoffen en resulteert in een overeenstemmend palet. Een palet bestaat uit verschillende tinten die gebaseerd zijn op één enkele toon en die er enigszins anders uitzien, afhankelijk van de eigenschappen van het materiaal. Elke nieuwe kleur accentueert de textuur van het materiaal en de eigenschappen van het oppervlak. De glans, doorzichtigheid of ruwheid van een oppervlak en hoe de oppervlakken reageren op schaduwen en reflecties bepalen de tint van de kleur binnen een overgangskleurenpalet. De baksteen kleur heeft een donkerdere uitstraling op matte kunststof dan in een Aura-stof omdat de opbouw van de stof gebaseerd is op een cluster van garens en linten met een satijnen uitstraling. De klant kan kiezen uit verschillende kleuren en materialen binnen elk overgangskleurenpalet om een link te creëren tussen verschillende meubelstukken voor ruimtes met verschillende tonen van dezelfde kleur.

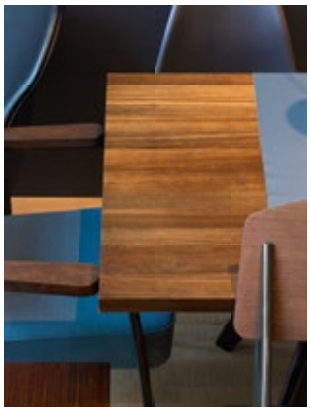

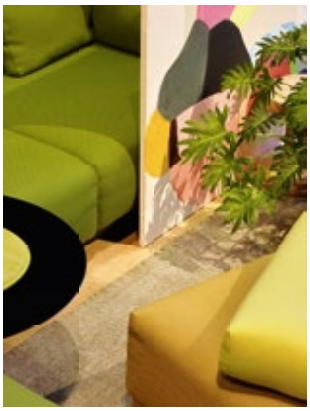

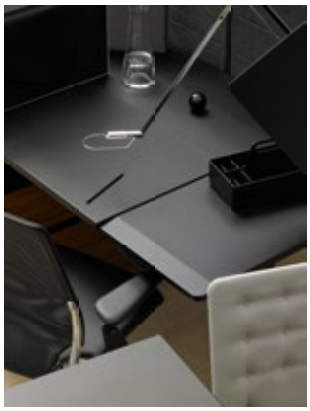

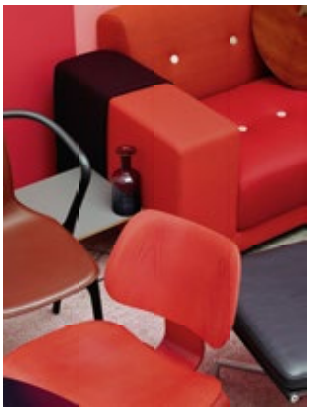

Tweekleurige patronen

Een tweekleurig patroon kan, net zoals een impressionistisch schilderij, demonstreren hoe de perceptie van kleuren een activiteit is. De waarnemer moet een inspanning leveren om de kleur te zien in de dikke en losse garens of penseelstreken. De wereld van industriële productie laat een dergelijke activiteit meestal niet toe omdat instabiliteit wordt geweerd. Maar het is net die instabiliteit die de kleuren tot leven brengt en ervoor zorgt dat we de kleuren langer bekijken.

Het tweekleurige concept creëert een kleurenconversatie tussen de schering en de inslag. De schering heeft doorgaans een donkerdere kleur dan het inslaggaren, wat het patroon optische diepte geeft. De vervlechting van twee verschillende kleuren verenigt de sfeer van kantoorruimten met de zachtheid en intimiteit van een woonomgeving. Een kleur die samengesteld is uit lagen heeft een fascinerend effect. De waarnemer moet twee keer knipperen. Is dat oppervlak rood? Of is het grijs? ´s Ochtends ziet het er anders uit dan ´s avonds en in de winter heeft het een andere uitstraling dan in de zomer.

Hopsak

88
cognac/ivory

63
red/poppy red

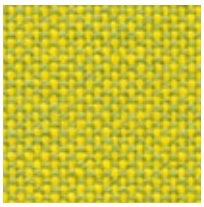

71
yellow/pastel green

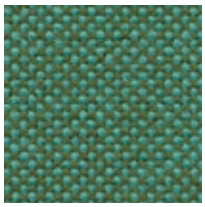

86
mint/forest

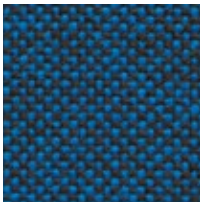

84
blue/moor brown

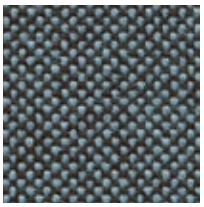

82
ice blue/moor brown

Designerbibliotheken

Binnen de kleuren- en materialenbibliotheken van Vitra heeft elke designer zijn of haar eigen kleurenpalet ontworpen, gebaseerd op zijn eigen esthetica, de ontwerpbenadering en de vorm van het meubilair. De bibliotheek garandeert dat vrijwel alle kleuren, oppervlakken en stoffen gemakkelijk gecombineerd kunnen worden of biedt bijpassende kleurenpartners aan, zelfs tussen de verschillende designerbibliotheken. Daarnaast maken de zogenoemde kenmerkende kleuren de individuele paletten uniek voor elke designer. Kenmerkende kleuren zijn tinten die slechts door één designer gebruikt mogen worden. Soms zijn ze zelfs beperkt tot slechts één product. Doorgaans zullen designers zelf een kenmerkende kleur voorstellen omdat ze die specifieke tint mooi vinden of omdat ze een specifieke rol in gedachten hebben voor die kleur. Bij de herintroductie van klassieke designs wordt een beslissing gemaakt in nauwe samenwerking met Hella Jongerius en de respectievelijke familie of erfgenamen van de designer.

Konstantin Grcic Antonio Citterio Jay Osgerby Alberto Meda Jasper Morrison Erwan Bouroullec & Ronan Bouroullec Edward Barber Hella Jongerius

Erwan & Ronan Bouroullec

Hella Jongerius

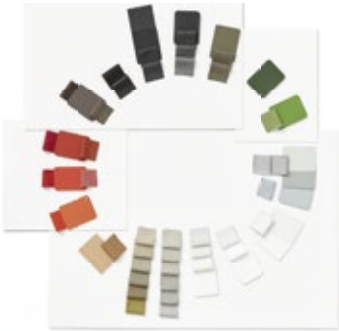

Jasper Morrison

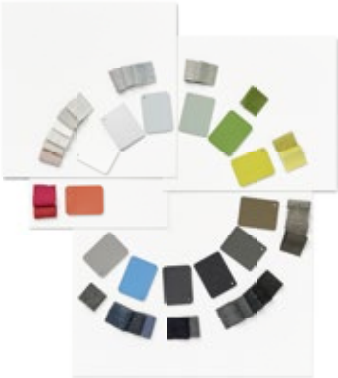

Jay Osgerby & Edward Barber

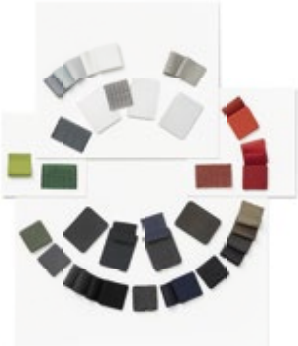

Alberto Meda

Charles Eames

Jean Prouvé

Konstantin Grcic

vitra.
Colour & Material Library

Textiel

8 Aura
9 Checker
10 Corsaro
11 Cosy 2
12 Credo
13 Diamond Mesh
14 Dumet
15 Duo Knit
16 FleeceNet
17 Hopsak
18 Iroko 2
19 Laser
20 LightNet
21 Linho
22 Mello
23 Netline
24 Netstof Aluminium Chair
25 Nova
26 Nubia
27 Olimpo
28 Plano
29 Reed
30 Reflect
31 Savana
32 Silk Mesh
33 SingleKnit
34 Striped Knit
35 Tonus
36 Track
37 Tress
38 TrioKnit
39 Twill
40 Volo
41 Overzicht van bekledingsmaterialen

43 Kvadrat-selectie

Leder

47 Leder
50 Leder Premium
53 Leder Premium F
56 Leder Natural
57 Leder Forte (reliëfleder)
58 Leder Liso
59 Overzicht van Leder

Oppervlaken

60 Kunststof
64 Gerecycleerd kunststof
65 Glasvezel
66 Polyurethaan
67 Metaal
73 Massief hout
75 Fineerhout
77 MDF
78 Melamine
79 HPL
80 Volkern-HPL
81 Linoleum
82 Marmer
82 Glas
83 Kurk
83 Golfkarton
84 Fleece

Combinaties voor dit product

85 East River Chair
86 Polder
87 Slow Chair & Ottoman

Aura

Home, F100

De wollen stof Aura heeft een klassiek glanzend weefpatroon (atlas) met een fijn, zacht oppervlak. Deze stof onderscheidt zich door een grote zachtheid, een schitterende glans en een glad, effen oppervlak. Dankzij de uitstekende verfbaarheid van wol vertonen de effen en gemengde kleuren dynamische, verzadigde tinten.

Aura is verkrijgbaar in 26 kleuren.

Materiaal	3% polyamide, 97% scheerwol
Gewicht	390 g/m²
Breedte	144 cm +/- 2 cm
Slijtvastheid	20.000 Martindale
Lichtechtheid	Type 5
Pilling	Graad 3–4
Wrijfechtheid	Graad 3–4 droog en nat

Citizen (nekkussen)
Mariposa Club Armchair
Mariposa Sofa
Soft Modular Sofa
Softshell Chair

Aura

02 marble	**09** green	**10** pale blue	**04** stone	**69** marron	**15** cherry
03 sand	**62** emerald	**11** petrol blue	**18** graphite	**21** deep violet	**16** flame red
06 canary	**07** hunter green	**12** royal blue	**08** anthracite	**13** blackberry	**53** poppy red
32 chartreuse	**05** steel blue	**57** dark blue	**19** black	**77** brick	**14** pale rose

20 papyrus

01 cream

Checker

Home, F200

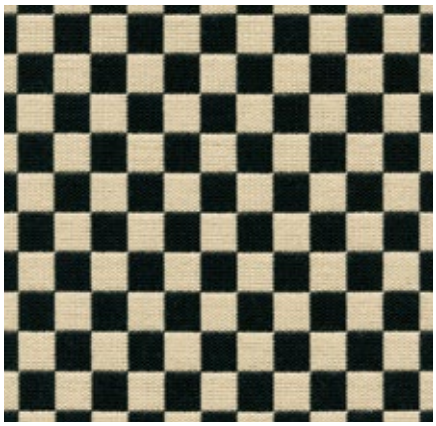

Alexander Girard ontwierp het stofmotief 'Checker' in 1965 als onderdeel van zijn legendarische herontwerp van het imago van Braniff International Airlines. Het dambordmotief is een prachtige illustratie van Girards radicale breuk met de conventionele nuchtere esthetiek die op dat moment kenmerkend was voor de sector. De zachte dubbel geweven stof, met een hoog katoenpercentage, heeft een buitengewoon pure kleur en zijn geometrische motief geeft een opvallende toets aan elke omgeving.

Materiaal	77% katoen, 23% polyester
Gewicht	467 g/m²
Slijtvastheid	20.000 Martindale
Lichtechtheid	Type 6
Pilling	Graad 4-5
Wrijfechtheid	Graad 4-5 droog en nat

Eames Plastic Chairs
Wire Chair

Checker

01
black/white

Corsaro

Home, F80

vitra.

De geraffineerde combinatie van fijn en grof garen geeft de stof Corsaro een natuurlijke look met een mediterrane flair. De kleurschakeringen met twee en drie tinten zijn met verschillende opmerkelijke garens geweven. Vooral op grote oppervlakken geeft dat een levendig effect.

Corsaro is verkrijgbaar in 13 kleuren.

Materiaal	5% polyamide, 10% katoen, 46% polyacryl, 5% linnen, 20% wol, 14% polyester
Gewicht	450 g/m² (13.3 oz/y²)
Breedte	140 cm +/- 2 cm (55″)
Slijtvastheid	35.000 Martindale
Lichtechtheid	Type 5
Pilling	Graad 3–4
Wrijfechtheid	Graad 3–4 droog en nat

Grand Relax
Grand Sofà
Mariposa Club Armchair
Mariposa Sofa

Suita Club Armchair
Suita

Corsaro

01 pale blue melange

11 steel blue melange

02 dark brown melange

08 sierra melange

04 dark blue melange

07 canola melange

10 pepper melange

03 dark grey melange

09 bamboo melange

12 graphite melange

13 black melange

05 stone melange

06 sand melange

Cosy 2

Home/Office, F80

vitra.

Cosy 2 is een hoogwaardige gevolde wollen stof met een warme uitstraling. Het levendige gemêleerde garen accentueert de natuurlijke kleuren van de stof – van delicate schakeringen tot heldere tinten – en oogt nog eleganter dankzij een stiksel in op elkaar afgestemde kleuren. De stof biedt thermisch comfort en is zeer duurzaam, waardoor ze geschikt is voor de bekleding van meubels in kantooromgevingen en voor huiselijk gebruik.

Cosy 2 is verkrijgbaar in 15 kleuren.

Materiaal	20% polyamide, 80% scheerwol
Gewicht	590 g/m²
Breedte	154 cm +/- 2 cm
Slijtvastheid	50.000 Martindale
Lichtechtheid	Type 6
Pilling	Graad 4–5
Wrijfechtheid	Graad 4–5 droog en nat

Alcove
Alcove Plus
Citizen

Grand Relax
Grand Sofà
HAL Lounge Chair

Organic Chair
Soft Modular Sofa

Cosy 2

12 pale blue
16 pale rose
20 electric blue
13 papyrus
17 reed green
21 dark blue
10 classic grey
14 canola
18 petrol
02 fossil
03 nutmeg
15 rusty orange
19 chestnut
01 pebble grey
11 merino black

Petit Repos
Repos & Grand Repos

Suita Club Armchair
Suita

Cosy 2 (met kruissteek)

12 pale blue
16 pale rose
20 electric blue
13 papyrus
17 reed green
21 dark blue
10 classic grey
14 canola
18 petrol
02 fossil
03 nutmeg
15 rusty orange
19 chestnut
01 pebble grey
11 merino black

Credo

Home/Office, F120

vitra.

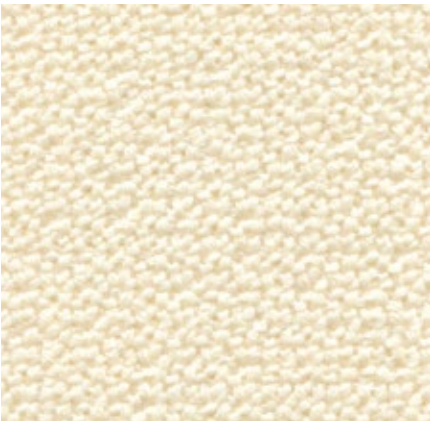

Credo is een prettig aanvoelende, duurzame wollen stof van eersteklas kamgaren. De kleuren met twee en drie schakeringen geven deze stof een karakteristieke structuur en een levendige uitstraling. Credo maakt een doeltreffende warmte-uitwisseling mogelijk, zodat u steeds van een aangename temperatuur geniet. Deze stof kan ook in kantooromgevingen worden gebruikt.

Credo is verkrijgbaar in 22 kleuren.

Materiaal	95% scheerwol, 5% polyamide
Gewicht	640 g/m²
Breedte	145 cm +/- 2 cm
Slijtvastheid	100.000 Martindale
Lichtechtheid	Type 6
Pilling	Graad 4–5
Wrijfechtheid	Graad 4–5 droog en nat

Alcove
Alcove Plus
Citizen
Freeform Sofa
Grand Sofà
HAL Lounge Chair
HAL Soft
Mariposa Club Armchair
Mariposa Sofa
Organic Chair
Petit Repos
Repos & Grand Repos
Soft Modular Sofa
Suita
Suita Club Armchair
Suita Club Sofa

Credo

11 cream/dolphin

20 dolphin/steel blue

06 anthracite/ elephant

05 chocolate/black

16 red chilli

14 sand/avocado

21 royal blue/ elephant

07 black/anthracite

27 bitter chocolate

15 saffron

19 lime/curry

22 emerald/ivy

08 dark blue/black

24 mauve grey/ mid-grey

23 pale rose/dark orange

12 rock

13 salt'n pepper

26 teal blue/black

17 black/aubergine

25 mother-of-pearl/ black

18 pale rose/ cognac

01 cream

Diamond Mesh

Home/Office

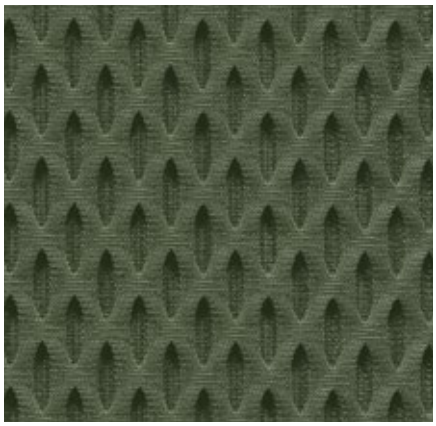

Diamond Mesh is een technische spacer-stof met een driedimensionale honingraatstructuur. De holle cellen in de zeshoekige structuur vergemakkelijken de luchtcirculatie en zorgen daarmee voor een optimale temperatuur. Deze kenmerken in combinatie met de technische maar levendige uitstraling, maken dit stevige tricot de ideale keuze voor kantoren.

Diamond Mesh is verkrijgbaar in 7 kleuren.

Materiaal	100% polyester
Gewicht	600 g/m²
Breedte	165 cm
Slijtvastheid	45.000 Martindale
Lichtechtheid	Type 6
Pilling	Graad 4–5
Wrijfechtheid	Graad 4–5 droog en nat

ID Mesh
ID Visitor Mesh
Unix Chair

Diamond Mesh

24
soft grey

21
dim grey

77
brick

67
asphalt

01
olive green

66
nero

02
smoke blue

Dumet

Home, F80

Dumet is een vlak geweven katoenmengsel met een levendige uitstraling. De natuurlijke, gemengde kleurschakeringen creëren een elegante stijl met Italiaanse flair. Dumet voelt zacht en fris aan.

Dumet is verkrijgbaar in 20 kleuren.

Materiaal	9% polyamide, 46% katoen, 8% linnen, 22% wol, 15% viscose
Gewicht	485 g/m²
Breedte	147 cm +/- 2 cm
Slijtvastheid	40.000 Martindale
Lichtechtheid	Type 5
Pilling	Graad 3–4
Wrijfechtheid	Graad 3–4 droog en nat

Grand Relax
Grand Sofà
HAL Lounge Chair
HAL Soft
Mariposa Club Armchair
Mariposa Sofa
Petit Repos
Repos & Grand Repos
Soft Modular Sofa
Softshell Chair
Suita Club Armchair
Suita

Dumet

30 blackberry melange

06 pebble melange

11 yellow melange

10 pale rose/beige

07 ginger/grey

31 indigo melange

27 pale blue/ emerald

24 mango melange

23 pale rose/coral

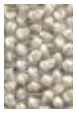
03 beige/grey

33 carbon/black

28 sage/steel blue

25 ochre melange

29 dark red melange

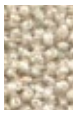
02 beige melange

32 sierra grey melange

26 pale blue/ chartreuse

22 pale blue/pale rose

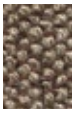
17 sand melange

01 ivory melange

Duo Knit

Home/Office

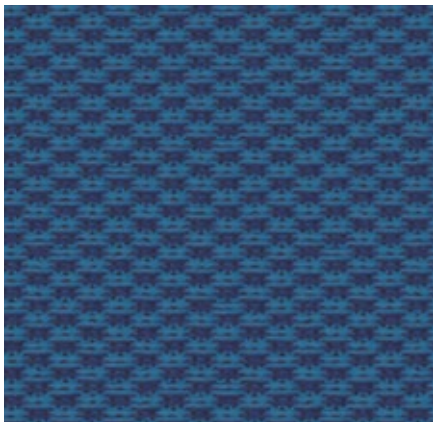

Duo Knit is een elastische, aansluitende gebreide stof die speciaal is ontworpen voor de rugleuning van ID Cloud. Het licht gestructureerde oppervlak geeft het een uitnodigende, hoogwaardige uitstraling.

Duo Knit is verkrijgbaar in 7 kleuren.

Materiaal	4% elasthan, 96% polyester
Gewicht	540 g/m² +/- 10%
Slijtvastheid	40.000 Martin-dale
Lichtechtheid	Type 6
Pilling	Graad 4-5
Wrijfechtheid	Graad 4–5 droog en nat

ID Cloud

Duo Knit

01
cream white/
sierra grey

05
ink blue/tur-
quoise

03
petrol/nero

06
brick/orange

02
dark grey/nero

04
dark red/nero

07
nero

FleeceNet

Home/Office

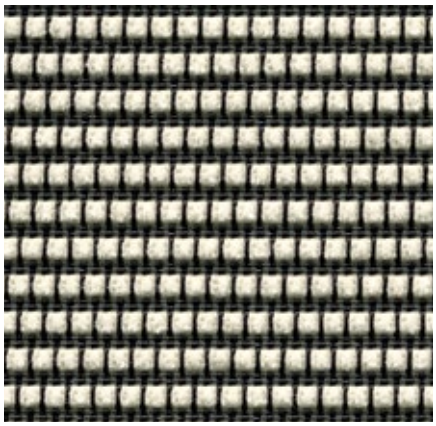

FleeceNet is een technisch netweefsel van polyester en polyamide waar chenillegaren doorheen geweven is. FleeceNet heeft geen gesloten oppervlak, waardoor de stof ademend is en een goede warmteafvoer mogelijk maakt. Het met elkaar verweven van verschillende garens resulteert in verschillende nieuwe kleurencombinaties.

FleeceNet is verkrijgbaar in 4 kleuren.

Materiaal	46% polyamide, 1% elasthan, 53% polyester
Gewicht	430 g/m²
Breedte	135 cm +/- 2 cm
Slijtvastheid	100.000 Martindale
Lichtechtheid	Type 6
Pilling	Graad 4–5
Wrijfechtheid	Graad 4–5 droog en nat

Physix

FleeceNet

07
soft grey

03
ice grey

08
mid-grey

01
black

Hopsak

Home/Office, F60

vitra.

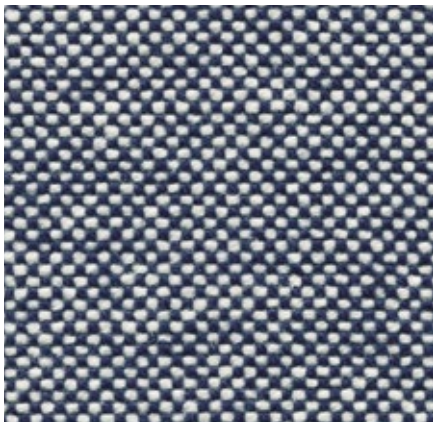

Hopsak is een expressieve plat geweven stof gemaakt van polyamide. De duotone kleuren bieden een scala aan design-mogelijkheden met sterk contrasterende, felgekleurde of subtiele combinaties van schering- en inslagdraden. Hopsak is erg duurzaam en robuust en kan daarom zowel in privé-interieurs als in openbare ruimten gebruikt worden.

Hopsak is verkrijgbaar in 35 kleuren.

Materiaal	100% polyamide
Gewicht	550 g/m²
Breedte	127 cm +/- 2 cm
Slijtvastheid	200.000 Martin-dale
Lichtechtheid	Type 6
Pilling	Graad 4-5
Wrijfechtheid	Graad 4-5 droge en natte

AC 5 Group
Allstar
Coconut Chair
Eames Aluminium Group
Eames Plastic Chairs
HAL
HAL Armchair
Organic Chair
Visiona Stool
Wire Chair

Hopsak

71 yellow/pastel green
85 mint/ivory
73 petrol/moor brown
84 blue/moor brown
75 dark blue/moor brown
23 nero/ivory
69 grass green/ ivory
20 green/ivory
81 ice blue/ivory
83 blue/ivory
05 dark grey
80 warm grey/moor brown
70 grass green/ forest
86 mint/forest
82 ice blue/moor brown
25 sea blue/ivory
24 dark grey/nero
76 marron/moor brown
87 ivory/forest
77 nero/forest
22 sea blue/dark grey
74 dark blue/ivory
66 nero
62 red/moor brown

96 red/cognac
67 poppy red/ivory
63 red/poppy red
88 cognac/ivory
16 yellow/ivory
65 coral/poppy red
17 nude/ivory
18 mustard/ivory
68 pink/poppy red
79 warm grey/ivory
19 mustard/dark grey

Iroko 2

Home, F80

vitra.

Iroko 2 is een zachte, vlak geweven stof van chenillegaren. De polen in het garen verlenen het weefsel een levendige structuur die uitnodigend en fluweelachtig aanvoelt. De stof bestaat uit katoenvezels die de warmte uitstekend afvoeren.

Iroko 2 is verkrijgbaar in 17 kleuren.

Materiaal	32% katoen, 48% polyacryl, 20% polyester
Gewicht	700 g/m²
Breedte	152 cm +/- 3 cm
Slijtvastheid	40.000 Martindale
Lichtechtheid	Typ 5
Pilling	Graad 3–4
Wrijfechtheid	Graad 3–4 droge en natte

Grand Sofà
Mariposa Club Armchair
Mariposa Sofa
Soft Modular Sofa
Suita Club Armchair
Suita

Iroko 2

02 silver grey
05 steel blue
87 teak brown
15 cognac
01 lemon
06 dark blue
13 nutmet
10 golden brown
12 olive
08 dark gray
04 light brown
03 sand
11 dark green
07 dark brown
14 bordeaux
16 salmon
09 cream

Laser

Home/Office, F40

vitra.

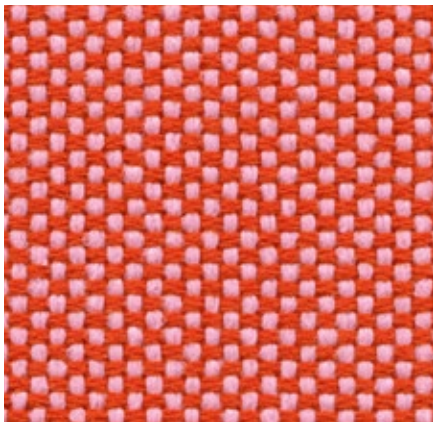

De karakteristieke weefstructuur maakt Laser tot een sterke en opvallende bekledingsstof. Het gevarieerde kleurenpalet biedt een ruime keuze aan kleuren, waarbij de tweekleurige varianten de weefstructuur nog gunstiger laten uitkomen. Laser is praktisch, gemakkelijk te reinigen, sterk en zeer slijtvast; eigenschappen die de stof ook geschikt maken voor gebruik in kantooromgevingen.

Laser is verkrijgbaar in 35 kleuren.

Materiaal	100% polyester Trevira CS
Gewicht	520 g/m²
Breedte	145 cm +/- 2 cm
Slijtvastheid	40.000 Martindale
Lichtechtheid	Type 6
Pilling	Graad 4–5
Wrijfechtheid	Graad 4–5 droog en nat

Alcove
Alcove Plus
Citizen
ID Chair Concept
ID Visitor
Mariposa Club Armchair
Mariposa Sofa
Soft Modular Sofa
Softshell Chair
Suita Club Armchair
Suita Club Sofa
Suita
Visiona Stool

Laser

17 ice blue/ivory

55 grass green

56 teal blue

18 dark blue/ivory

57 dark blue

37 nero/moor brown

13 stone grey

09 green

29 petrol/moor brown

51 ice blue

21 dark blue/moor brown

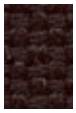
50 black brown

23 yellow/pastel green

26 mint/pastel green

28 light grey/forest

20 ice blue/moor brown

03 dark grey

36 nero/cognac

25 light grey/pastel green

27 mint/forest

22 dark blue/forest

19 blue/moor brown

04 black

06 dark red

35 red/moor brown

53 poppy red

01 red

31 pink/poppy red

05 warmgrey

33 marron/poppy red

30 light grey/poppy red

16 warmgrey/ivoor

32 red/poppy red

24 yellow/poppy red

10 ivory

LightNet

Home/Office

vitra.

LightNet is een ademend en zacht netweefsel met een subtiele textuur. LightNet is geweven in een vierkant patroon met een transparant effect in de verticale richting. Het sterke netweefsel van polyester en polyamide is verkrijgbaar in verschillende tinten van dezelfde kleur en voldoet aan de hoge vereisten van kantooromgevingen.

LightNet is verkrijgbaar in 3 kleuren.

Materiaal	60% polyamide, 40% polyester
Gewicht	380 g/m²
Breedte	125 cm +/- 3 cm
Slijtvastheid	100.000 Martindale
Lichtechtheid	Type 6
Pilling	Graad 4–5
Wrijfechtheid	Graad 4–5 droog en nat

AM Chair Netrug rugleuning

LightNet

01
black

02
sierra grey

03
white

Linho

Home, F80

De hoogwaardige linnenstof Linho wordt volledig in België geproduceerd, van de plant tot de afgewerkte stof. Ze ziet er wat onregelmatig uit, wat typisch is voor linnengaren. Dankzij het hoge percentage linnen vormt Linho elegante plooien die zacht beklede meubels een natuurlijke uitstraling geven.

Linho is verkrijgbaar in 10 kleuren.

Materiaal	9% polyamide, 91% linnen
Gewicht	450 g/m²
Breedte	137 cm +/- 2 cm
Slijtvastheid	18.000 Martindale
Lichtechtheid	Type 5
Pilling	Graad 3
Wrijfechtheid	Graad 3 droog en nat

Grand Sofà
Mariposa Club Armchair
Mariposa Sofa
Soft Modular Sofa
Softshell Chair
Suita Club Armchair
Suita

Linho

07 olive

06 chestnut

08 steel blue

03 truffle

09 atlantic

04 canola

02 sand

10 moor brown

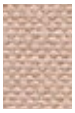
05 rose quartz

01 pearl

Mello

Home, F40

vitra.

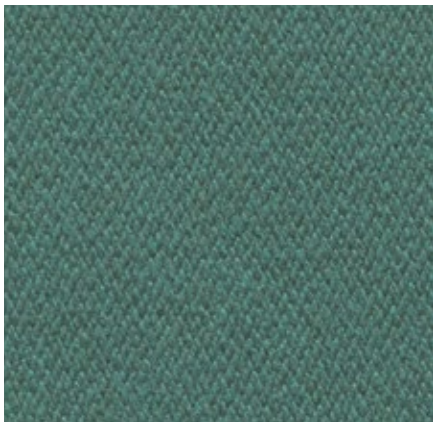

Mello is een elegant katoenweefsel dat aangenaam zacht en koel aanvoelt. Dankzij het dikkere gemêleerde garen van gerecycled katoen heeft het robuuste twillweefsel zowel een levendige als evenwichtige uitstraling. Het ingetogen kleurenpalet voor Mello varieert van pasteltinten naar natuurlijke aardetinten en donkere kleuren.

Mello is verkrijgbaar in 9 kleuren.

Materiaal	80% katoen, 20% polyester
Gewicht	530 g/m²
Breedte	142 cm +/- 2 cm
Slijtvastheid	30.000 Martindale
Lichtechtheid	Type 5
Pilling	Graad 4
Wrijfechtheid	Graad 3–4 droog en nat

Cité
Grand Sofà
Mariposa Club Armchair
Mariposa Sofa
Soft Modular Sofa
Suita Club Armchair
Suita

Mello

01
cream

05
papyrus

02
pearl

06
cashew

03
cement

07
lilac

04
canary

08
green-grey

10
pebble grey

Netline

Home/Office

Netline is een technisch tricot dat zich door zijn elasticiteit perfect leent als bekledingsmateriaal voor rugleuningen van stoelen. De semitransparante netstructuur van Netline benadrukt de technische eigenschappen ervan.

Netline is verkrijgbaar in 2 kleuren.

Materiaal	100% polyester
Gewicht	360 g/m²
Slijtvastheid	40.000 Martindale
Lichtechtheid	Type 6
Pilling	Graad 4–5
Wrijfechtheid	Graad 4–5 droog en nat

MedaSlim

Netline (alleen rugleuning)

88
white

66
nero

Netstof

Home/Office

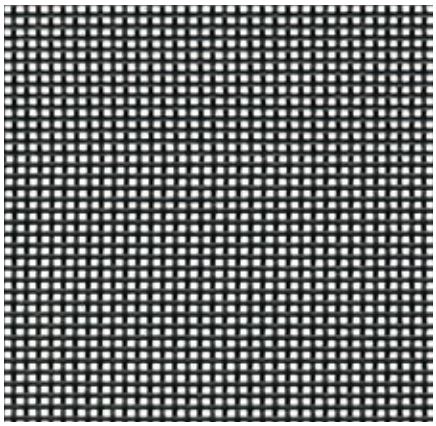

De semitransparante, zelfdragende netstof is zeer sterk, hoewel de elegante en luchtige structuur het niet doet vermoeden. De stof is leverbaar in 2 kleuren.

Materiaal	71% polyurethaan, 29% polyester
Gewicht	630 g/m²
Breedte	138 cm +/- 2 cm
Lichtechtheid	Type 6
Wrijfechtheid	Graad 4–5 droge en natte

Aluminium Group

Netstof

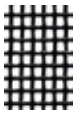

66
nero

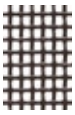

05
dark grey

Nova

Home/Office, F20

Nova is een klassieke stof voor kantooromgevingen. Deze zeer sterke en slijtvaste stof is licht glanzend en onderscheidt zich door een fijne structuur. Het voordelige Nova is een perfect bekledingsmateriaal voor panelen.

Nova is verkrijgbaar in 1 kleur.

Materiaal	100% polyester
Gewicht	400 g/m²
Breedte	142 cm +/- 2 cm
Slijtvastheid	60.000 Martindale
Lichtechtheid	Type 6
Pilling	Graad 4–5
Wrijfechtheid	Graad 4–5 droog en nat

MedaSlim

Nova

66
nero

Nubia

Home, F100

vitra.

Nubia is een gemengde stof met een zeer levendig, natuurlijk uitstraling. De fijne onderliggende structuur, afgewisseld met volumineus bouclégaren, geeft de stof diepte en zorgt voor een zachte, uitnodigende textuur. De verschillende combinaties van garens met natuurlijke tinten creëren ofwel contrasterende of rustige kleurcomposities met een duidelijke mediterrane flair.

Nubia is verkrijgbaar in 6 kleuren.

Materiaal	2% polyamide, 30% scheerwol, 25% polyacryl, 43% polyester
Gewicht	570 g/m²
Breedte	140 cm
Slijtvastheid	35.000 Martindale
Lichtechtheid	Typ 5
Pilling	Graad 4
Wrijfechtheid	Graad 3–4 droge en natte

Grand Sofà
Mariposa Club Armchair
Mariposa Sofa
Soft Modular Sofa

Suita
Suita Club Armchair

Nubia

01
ivory/pearl

02
cream/pearl

03
cream/sand

06
cream/sierra grey

04
bamboo/terra

05
cream/dark brown

Olimpo

Home, F60

vitra.

De typische linnenstructuur van Olimpo verleent de stof een fijne en natuurlijke uitstraling. Het hoge linnengehalte van Olimpo is duidelijk te voelen en zorgt ervoor dat de stof aangenaam koel blijft. De combinatie van viscose en linnen maakt de stof duurzaam en slijtvast en verleent hem een lichte glans.

Olimpo is verkrijgbaar in 10 kleuren.

Materiaal	70% linnen, 30% viscose
Gewicht	520 g/m²
Breedte	146 cm +/- 3 cm
Slijtvastheid	30.000 Martindale
Lichtechtheid	Type 5
Pilling	Graad 3–4
Wrijfechtheid	Graad 3–4 droog en nat

Mariposa Club Armchair
Mariposa Sofa
Soft Modular Sofa
Suita Club Armchair
Suita

Olimpo

10
sierra grey

08
kalahari

06
graphite grey

05
taupe grey

11
atlantic

04
sandstone

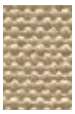
07
parchment

09
mokka

03
bamboo

02
pearl

Plano

Home/Office, F30

vitra.

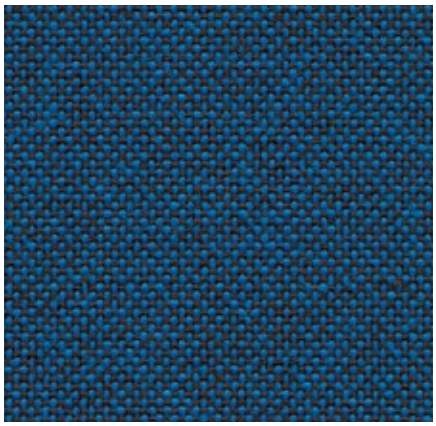

Plano is een stevige, vlak geweven stof met een platte, gelijkmatige structuur. De ruime keuze aan tweekleurige patronen met nieuwe, delicate uitgewassen schakeringen, omvat veel relatief nieuwe kleurtinten. Een groot aantal daarvan is afgestemd op het kleurenpalet van Hopsak. Dankzij de slijtvastheid en lange levensduur, is Plano tevens de ideale keuze voor kantoormeubels.

Plano is verkrijgbaar in 39 kleuren.

Materiaal	100% polyester
Gewicht	265 g/m²
Breedte	142 cm +/- 2 cm
Slijtvastheid	80.000 Martindale
Lichtechtheid	Type 6
Pilling	Graad 4–5
Wrijfechtheid	Graad 4–5 droog en nat

AC 5 Group
AM Chair zitplaat
Citizen
HAL Soft
ID Chair Concept
ID Visitor
Mariposa Club Armchair
MedaSlim
Monopod
Rookie
Softshell Chair
Unix Chair

HAL **Zitbekleding, Plano (voor bestellingen van 6 of meer)**

Plano

- **05** cream white/ sierra grey
- **34** grass green/ forest
- **12** light grey/ice blue
- **81** blue/coconut
- **19** sierra grey
- **73** nero/coconut
- **18** light grey/ sierra grey
- **61** classic green/ cognac
- **17** forest/sierra grey
- **86** dark blue/brown
- **74** sierra grey/nero
- **66** nero
- **39** yellow/pastel green
- **41** classic green/ forest
- **40** coconut/forest
- **13** nero/ice blue
- **69** dark grey
- **54** brown
- **68** avocado
- **52** mint/forest
- **43** petrol/nero
- **87** nero/cream white
- **62** dark grey/nero
- **75** marron/nero

- **67** cognac
- **72** poppy red
- **84** poppy red/ champagne
- **11** marron/cognac
- **07** orange
- **15** pink/sierra grey
- **99** cognac/parchment
- **98** dark red/nero
- **96** red/cognac
- **16** dark red/ice blue
- **20** tobacco/cream white
- **97** red/coconut
- **63** red/poppy red
- **80** coffee
- **03** parchment/ cream white

HAL **Zitbekleding, Plano**

- **05** cream white/ sierra grey
- **12** light grey/ice blue
- **69** dark grey
- **07** orange
- **54** brown
- **84** poppy red/ champagne

Reed

Home, F100

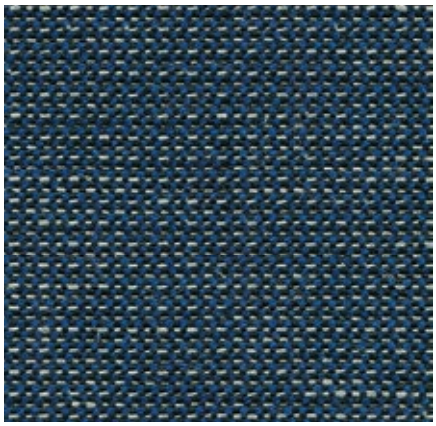

De elegante stof Reed heeft een fijn patroon en bestaat uit een mix van linnen, wol en katoen. De textuur van de stof die door Hella Jongerius ontworpen werd, ziet er handgemaakt uit met onregelmatig levendig linnengaren dat de stof een natuurlijke uitstraling geeft. Reed is koel en zacht en kan perfect gecombineerd worden met andere stoffen en materialen.

Reed is verkrijgbaar in 19 kleuren.

Materiaal	7% polyamide, 48% katoen, 25% scheerwol, 20% linnen
Gewicht	400 g/m²
Breedte	142 cm +/- 2 cm
Slijtvastheid	50.000 Martindale
Lichtechtheid	Type 5
Pilling	Graad 3–4
Wrijfechtheid	Graad 3–4 droog en nat

Grand Sofà
Mariposa Club Armchair
Mariposa Sofa
Soft Modular Sofa
Softshell Chair

Suita

Reed

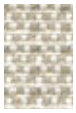
05 pearl

01 olive

16 anthracite

11 nutmeg

06 marble

13 malachite

04 sand

09 rose quartz

07 canary

02 steel blue

14 ivy

03 stone

10 brick

08 canola

19 indigo

15 charcoal

12 truffle

18 chestnut

17 golden brown

Reflect

Home/Office, F40

Reflect is een duurzame stof gemaakt van gerecycled polyester. Het twillweefsel heeft een fijne oppervlaktestructuur die zacht aanvoelt. Reflect voldoet als zeer solide materiaal aan de strenge eisen voor gebruik in openbare ruimtes.

Hella Jongerius heeft negen kleuren ontworpen, die de Vitra Colour & Material Library harmonieus aanvullen. Het Kvadratkleurenpalet breidt het assortiment uit met 35 nieuwe tinten. Er kunnen lichte kleurverschillen zijn.

Materiaal	100% gerecycled polyester
Gewicht	310 g/m²
Breedte	142 cm +/- 2 cm
Slijtvastheid	100.000 Martindale
Lichtechtheid	Type 6
Pilling	Graad 4–5
Wrijfechtheid	Graad 4–5 droog en nat

ID Chair Concept
ID Visitor

Reflect

01 jade grey

02 canary

03 saffron

04 red

05 dark red

06 green-grey

07 green

08 electric blue

09 anthracite

Savana

Home, F80

Savana is een gemengde stof die geweven wordt van vezels met een verschillende dikte. Daardoor krijgt ze een onregelmatige textuur met een levendig en elegant uitzicht. Een scala aan getemperde en natuurlijke aardetinten, in combinatie met het droge, prettig aanvoelende textiel, benadrukken de Italiaanse flair van de stof.

Savana is verkrijgbaar in 8 kleuren.

Materiaal	8% polyamide, 19% katoen, 50% polyacryl, 23% linnen
Gewicht	820 g/m²
Breedte	140 cm
Slijtvastheid	30.000 Martindale
Lichtechtheid	Typ 5
Pilling	Graad 3–4
Wrijfechtheid	Graad 3–4 droge en natte

Grand Sofà
Mariposa Club Armchair
Mariposa Sofa
Soft Modular Sofa
Suita Club Armchair
Suita

Savana

01
pearl melange

05
pebble melange

02
sand melange

06
sierra grey melange

03
mauve melange

07
nutmeg melange

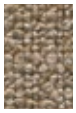

04
papyrus melange

08
graphite melange

Silk Mesh

Home/Office

vitra.

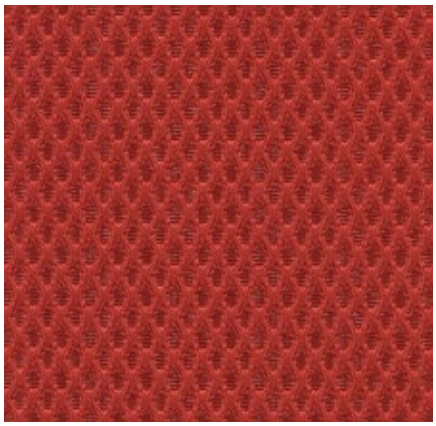

Silk Mesh is een driedimensionale, volumineuze stof. De luchtcellen in de regelmatige honingraatstructuur maken de stof niet alleen heerlijk zacht, maar zorgen ook voor een aangename temperatuur. Silk Mesh is zeer sterk en daardoor prima geschikt voor kantooromgevingen.

Silk Mesh is verkrijgbaar in 7 kleuren.

Allstar
ID Air
ID Mesh
ID Soft
ID Visitor Air
ID Visitor Mesh
Unix Chair

Materiaal	100% polyester
Gewicht	300 g/m²
Breedte	170 cm +/- 3 cm
Slijtvastheid	40.000 Martindale
Lichtechtheid	Type 6
Pilling	Graad 4–5
Wrijfechtheid	Graad 4–5 droog en nat

Silk Mesh

24 soft grey

77 brick

21 dim grey

01 olive green

67 asphalt

02 smoke blue

Materiaal	33% polyamide, 67% polyester
Gewicht	300 g/m²
Breedte	170 cm +/- 3 cm
Slijtvastheid	100.000 Martindale
Lichtechtheid	Type 6
Pilling	Graad 4–5
Wrijfechtheid	Graad 4–5 droog en nat

Silk Mesh

66 nero

SingleKnit

Home/Office

vitra.

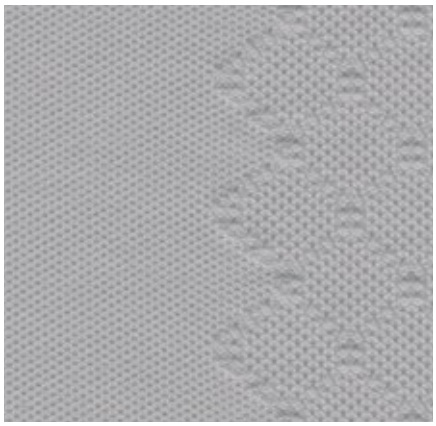

SingleKnit is een tricotbekleding die speciaal gemaakt is voor de bureaustoel Pivot. De tricotstructuur is slipvast en voorkomt schuiven op de zitting. Dit sterke technische tricot is ideaal voor kantoortoepassingen.

SingleKnit is verkrijgbaar in 5 kleuren.

Materiaal	5% elasthan, 95% polyester
Gewicht	475 g/m²
Slijtvastheid	40.000 Martindale
Lichtechtheid	Type 6
Pilling	Graad 4–5
Wrijfechtheid	Graad 4–5 droog en nat

Pivot Counter Stool
Pivot High Stool
Pivot Stool

SingleKnit

01
light grey

04
dark grey

05
black

03
brown

02
red

Striped Knit

Home/Office

vitra.

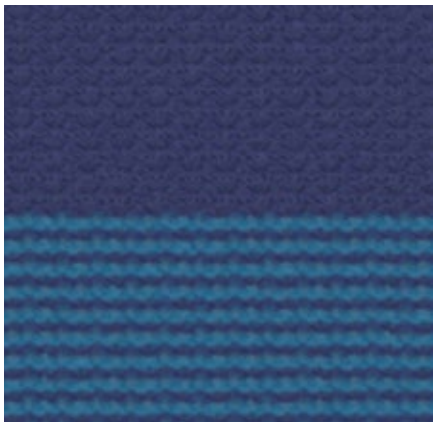

Striped Knit is een aansluitende gebreide stof voor de rugleuning van ID Soft. Het licht gestructureerde oppervlak en het gestreepte patroon voegen een fris huiselijk accent toe aan elke kantoorom-geving.

Striped Knit is verkrijgbaar in twee kleur-varianten.

Materiaal	4% elasthan, 96% polyester
Gewicht	540 g/m² +/- 10%
Slijtvastheid	40.000 Martin-dale
Lichtechtheid	Type 6
Pilling	graad 4-5
Wrijfechtheid	Graad 4–5 droog en nat

ID Soft

Striped Knit

01
brick/orange

02
ink blue/tur-quoise

Tonus

Home, F100

vitra.

Tonus is een klassieke wollen stof met een vlak weefpatroon die aangenaam zacht en flexibel aanvoelt. De diepe intensiteit van de Tonus-kleuren - uiteenlopend van warm en aards goud dat oosterse mythen en specerijen oproept, tot koele noordse tinten in het aquamarijnspectrum - verleent de stof een unieke weelderigheid.

Tonus is verkrijgbaar in 14 kleuren.

Materiaal	90% scheerwol, 10% helanca
Gewicht	490 g/m²
Breedte	140 cm
Slijtvastheid	100.000 Martindale
Lichtechtheid	Type 5
Pilling	Graad 3
Wrijfechtheid	Graad 3–4 droog en nat

Amoebe
Visiona Stool

Tonus

- **57** lime green
- **02** dark blue
- **55** hibiscus
- **58** grass green
- **01** black
- **56** dark magenta
- **50** blue
- **43** truffle
- **03** red
- **52** dark yellow
- **51** royal blue
- **54** dark red
- **53** dark orange
- **40** ivory

Cone Chair
Heart Cone Chair

Tonus

- **57** lime green
- **02** dark blue
- **55** hibiscus
- **58** grass green
- **43** truffle
- **56** dark magenta
- **50** blue
- **01** black
- **03** red
- **51** royal blue
- **54** dark red
- **53** dark orange
- **52** dark yellow

Organic Chair

Living Tower

Tonus

- **02** dark blue
- **03** red

Track

Home/Office, F120

vitra.

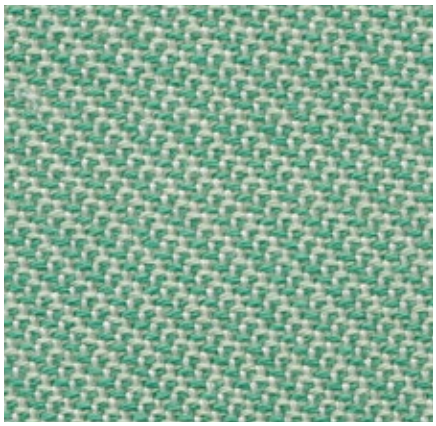

Track is een middelzware wollen stof met een subtiel patroon van fijne diagonale strepen, wat voor een sportieve, frisse uitstraling zorgt. Dankzij zijn hoge kwaliteit is de stof geschikt voor kantooromgevingen, maar zorgt hij ook voor een mooi accent in thuisinterieurs.

Track is verkrijgbaar in 25 kleuren.

Materiaal	10% polyamide, 90% scheerwol
Gewicht	480 g/m²
Breedte	143 cm +/- 2 cm
Slijtvastheid	100.000 Martindale
Lichtechtheid	Type 6
Pilling	Graad 4–5
Wrijfechtheid	Graad 4–5 droog en nat

Alcove
Alcove Plus
Citizen
Soft Modular Sofa
Soft Work

Track

01 parchment/cream
06 mint/cream
21 teal blue/nero
18 royal blue/chestnut
10 yellow/cream
08 pink/mustard
02 light grey/cream
03 ice blue/cream
20 aqua/nero
19 royal blue/nero
11 pastel green/canola
13 pink/coral
05 soft mint/cream
07 mid-grey/cream
24 anthracite/mid-grey
22 forest/black
04 cognac/mustard
14 dark magenta/chestnut
09 lime/soft mint
23 mid-grey/iron grey
17 chestnut/ink blue
25 nero
12 yellow/coral
15 brick/dark red

16 dark red/nero

Tress

Home/Office, F80

vitra.

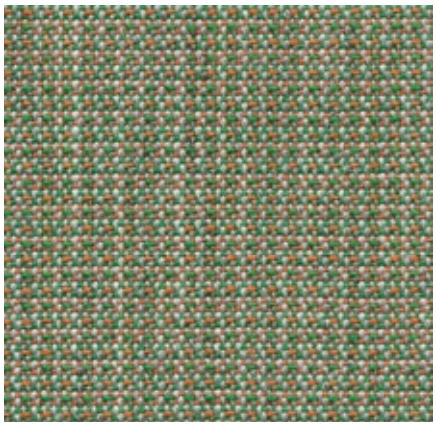

Tress is een vlak geweven stof met een levendige look dankzij het contrast tussen zijn gelijkmatige structuur en de natuurlijke melange van kleuren. De combinatie van garens met gevarieerde tinten creëert een harmonieuze maar toch krachtige uitstraling. Dankzij het hoge wolgehalte is Tress een duurzaam, onderhoudsvriendelijk materiaal met een gezellige uitstraling.

Tress is verkrijgbaar in 22 kleuren.

Materiaal	8% polyamide, 73% scheerwol, 19% polyester
Gewicht	310 g/m²
Breedte	142 cm +/- 2 cm
Slijtvastheid	40.000 Martindale
Lichtechtheid	Type 6
Pilling	Graad 4-5
Wrijfechtheid	Graad 4–5 droog en nat

Alcove
Alcove Plus
Allstar
Rookie
Soft Modular Sofa
Softshell Chair

Tress

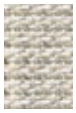
01 light grey melange

05 pale rose melange

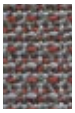
09 brown melange

13 teal blue melange

17 plum melange

02 papyrus melange

06 ice grey melange

10 pebble melange

14 brandy melange

18 royal blue melange

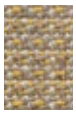
03 camel melange

07 emerald melange

11 blue-grey melange

15 chestnut melange

19 blue melange

21 anthracite melange

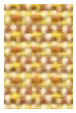
04 canola melange

08 aubergine melange

12 steel blue melange

16 blackberry melange

20 mid-grey melange

22 black melange

TrioKnit

Home/Office

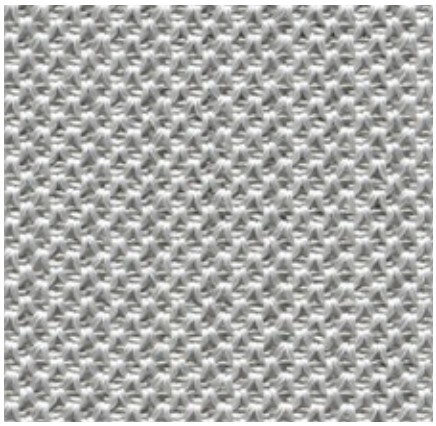

TrioKnit is een sterke, zelfdragende geweven stof met een lichte glans. Door zijn stevige kwaliteit en enigszins technische uitstraling is TrioKnit bijzonder geschikt voor gebruik in kantooromgevingen. Dankzij haar ingetogen kleurenpalet kan de stof gemakkelijk gecombineerd worden met andere materialen.

TrioKnit is verkrijgbaar in 6 kleuren.

Materiaal	4% elasthan, 96% polyester
Gewicht	607 g/m²
Slijtvastheid	40.000 Martindale
Lichtechtheid	Type 6
Pilling	Graad 4–5
Wrijfechtheid	Graad 4–5 droog en nat

Physix

TrioKnit

07
silver grey

09
ice grey

08
pebble grey

10
brick

03
reed

06
black pearl

Twill

Home/Office, F60

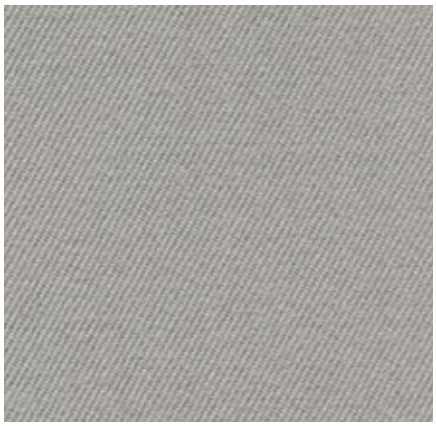

Dankzij het hoge percentage natuurlijke vezels voelt Twill zeer aangenaam aan en heeft het een uitnodigende uitstraling. In deze extreem duurzame en slijtvaste stof zijn de kwaliteiten van meubels voor wooninterieurs gecombineerd met de hoge eisen van de projectsector.

Twill is verkrijgbaar in 18 kleuren.

Materiaal	30% polyamide, 70% scheerwol
Gewicht	325 g/m²
Breedte	155 cm +/- 2 cm
Slijtvastheid	100.000 Martindale
Lichtechtheid	Type 6
Pilling	Graad 4–5
Wrijfechtheid	Graad 4–5 droog en nat

AC 5 Group
Fauteuil de Salon
Fauteuil Direction
Fauteuil Direction Pivotant
ID Chair Concept
ID Visitor
Rookie
Softshell Chair
Visiona Stool

Twill

08 pearl
16 avocado
04 ink blue
11 coconut
09 jade grey
15 green
06 dark grey
12 dark red
01 light grey
17 green-grey
07 black
02 cognac
13 light red
10 ice blue
03 blue-grey
05 brown
14 brick
18 canola

Volo

Home/Office, F60

Volo is een wolmengsel met een delicate structuur dat zijn elegante uitstraling ontleent aan een verfijnd weefpatroon. De sterke, effen kleuren komen optimaal tot hun recht in deze expressieve stof, die bovendien aangenaam aanvoelt. Dankzij de zachte uitstraling en aantrekkelijke structuur, is Volo perfect geschikt voor wooninterieurs, maar het leent zich tevens uitstekend voor gebruik in de contractsector.

Volo is verkrijgbaar in 17 kleuren.

Materiaal	15% polyamide, 85% scheerwol
Gewicht	435 g/m²
Breedte	145 cm +/- 3 cm
Slijtvastheid	100.000 Martindale
Lichtechtheid	Type 6
Pilling	Graad 4–5
Wrijfechtheid	Graad 4–5 droog en nat

Alcove
Alcove Plus
Allstar
Amoebe
Fauteuil de Salon
Fauteuil Direction Pivotant
HAL Lounge Chair
HAL Soft
ID Chair Concept
ID Visitor
Mariposa Club Armchair
Mariposa Sofa
Monopod
Petit Repos
Repos & Grand Repos
Rookie
Soft Modular Sofa
Softshell Chair
Suita Club Armchair
Suita Club Sofa
Suita
Visiona Stool

Volo

04 lemon
56 teal blue
14 iron grey
13 moor brown
06 summer grass
51 ice blue
15 mid-grey
69 marron
07 fern
10 indigo
02 dark grey
77 brick
08 green-grey
11 night blue
16 black
12 red
05 canola

Overzicht van bekledingsmaterialen

vitra.

Stoffen met een prijsgroep

		Materiaal	Breedte	Gewicht	Slijtvastheid (Martindale)
F20	Nova	100% polyester	142 cm +/- 2 cm	400 g/m²	60.000
	Vinyl Valencia	22% polyester, 78% PVC	137 cm	650 g/m²	n/a
F30	Plano	100% polyester	142 cm +/- 2 cm	265 g/m²	80.000
F40	Laser	100% polyester Trevira CS	145 cm +/- 2 cm	520 g/m²	40.000
	Mello	80% katoen, 20% polyester	142 cm +/- 2 cm	530 g/m²	30.000
	Reflect	100% gerecycled polyester	142 cm +/- 2 cm	310 g/m²	100.000
F60	Hopsak	100% polyamide	127 cm +/- 2 cm	550 g/m²	200.000
	Olimpo	70% linnen, 30% viscose	146 cm +/- 3 cm	520 g/m²	30.000
	Twill	30% polyamide, 70% scheerwol	155 cm +/- 2 cm	325 g/m²	100.000
	Volo	15% polyamide, 85% scheerwol	145 cm +/- 3 cm	435 g/m²	100.000
F80	Corsaro	5% polyamide, 10% katoen, 46% polyacryl, 5% linnen, 20% wol, 14% polyester	140 cm +/- 2 cm	450 g/m²	35.000
	Cosy 2	20% polyamide, 80% scheerwol	154 cm +/- 2 cm	590 g/m²	50.000
	Dumet	9% polyamide, 46% katoen, 8% linnen, 22% wol, 15% viscose	147 cm +/- 2 cm	485 g/m²	40.000
	Iroko 2	32% katoen, 48% polyacryl, 20% polyester	152 cm +/- 3 cm	700 g/m²	40.000
	Linho	9% polyamide, 91% linnen	137 cm +/- 2 cm	450 g/m²	18.000
	Savana	8% polyamide, 19% katoen, 50% polyacryl, 23% linnen	140 cm	820 g/m²	30.000
	Tress	8% polyamide, 73% scheerwol, 19% polyester	142 cm +/- 2 cm	310 g/m²	40.000
F100	Aura	3% polyamide, 97% scheerwol	144 cm +/- 2 cm	390 g/m²	20.000
	Nubia	2% polyamide, 30% scheerwol, 25% polyacryl, 43% polyester	140 cm	570 g/m²	35.000
	Reed	7% polyamide, 48% katoen, 25% scheerwol, 20% linnen	142 cm +/- 2 cm	400 g/m²	50.000
	Tonus	90% scheerwol, 10% helanca	140 cm	490 g/m²	100.000
F120	Credo	5% polyamide, 95% scheerwol	145 cm +/- 2 cm	640 g/m²	100.000
	Track	10% polyamide, 90% scheerwol	143 cm +/- 2 cm	480 g/m²	100.000
F200	Checker	77% katoen, 23% polyester	140 cm	467 g/m²	20.000

Stoffen zonder prijsgroep

	Materiaal	Breedte	Gewicht	Slijtvastheid (Martindale)
Brink	15% polyamide, 85% wol	150 cm +/- 2 cm	320 g/m²	50.000
Coda	10% nylon, 90% scheerwol	140 cm	860 g/m²	100.000
Diamond Mesh	100% polyester	165 cm	600 g/m²	45.000
FleeceNet	46% polyamide, 1% elasthan, 53% polyester	135 cm +/- 2 cm	430 g/m²	100.000
Intreccio	23% katoen, 77% scheerwol	140 cm	780 g/m²	18.000
LightNet	60% polyamide, 40% polyester	125 cm +/- 3 cm	380 g/m²	100.000
Netweave Aluminium Chair	71% polyurethaan, 29% polyester	138 cm +/- 2 cm	630 g/m²	n/a
Silk Mesh nero	33% polyamide, 67% polyester	170 cm +/- 3 cm	300 g/m²	100.000
Silk Mesh colours	100% polyester			40.000
Vinyl ETS	15% katoen, 85% PVC	140 cm	1.230 g/m²	n/a
Duo Knit	4% elasthan, 96% polyester		540 g/m² +/- 10%	40.000
Netline	100% polyester		360 g/m²	40.000
SingleKnit	5% elasthan, 95% polyester		475 g/m²	40.000
Striped Knit	4% elasthan, 96% polyester		540 g/m² +/- 10%	40.000
Tricot Slow Chair	100% polyester		607 g/m²	40.000
TrioKnit	4% elasthan, 96% polyester		607 g/m²	40.000

Kvadrat-selectie

De Vitra-collectie van duurzaam, hoogwaardig textiel wordt aangevuld met Kvadrat-stoffen. Dankzij dit uitgebreide assortiment wordt het nog eenvoudiger om de ideale bekledingsstof te vinden voor het door u gekozen Vitra-meubel. De kleuren van de Kvadrat-stoffen zijn perfect afgestemd op andere Vitra-afwerkingen, zodat tal van harmonieuze combinaties mogelijk zijn.
Het volledige kleurenpalet van de Kvadrat-stoffen vindt u op Kvadrat.dk.

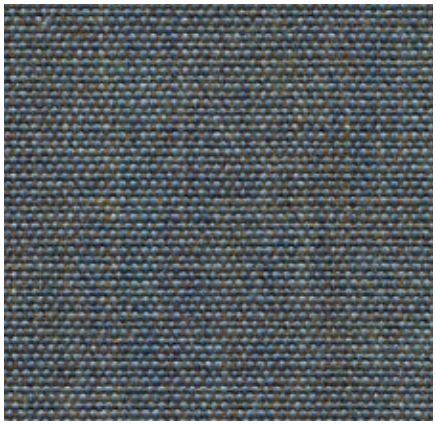

Canvas 2, F60
Deze stof heeft een uitgesproken structuur, waardoor hij bijzonder geschikt is voor grote oppervlakken.
De kleuren danken hun uitzonderlijke rijkdom aan het gebruik van zes verschillend getinte garens per kleur.
Slijtvast en duurzaam.

Canvas 2 is verkrijgbaar in 45 kleuren

Materiaal
10% nylon, 90% scheerwol

Divina 3, F120
Stukgeverfde, soepele stof met een richtingloos, glad en gelijkmatig oppervlak.
Het regelmatige oppervlak verbetert de zuiverheid van de kleuren.
Slijtvast en duurzaam.

Divina 3 is verkrijgbaar in 107 kleuren.

Materiaal
100% scheerwol

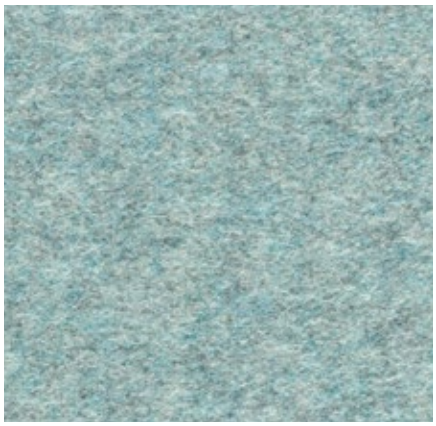

Divina MD, F120
Soepele materiaalgeverfde stof met een glad, richtingloos en consistent oppervlak. De volle en subtiele structuur brengt het genuanceerde kleurenpalet tot leven en zorgt voor een levendige uitstraling.
Slijtvast en duurzaam.

Divina MD is verkrijgbaar in 33 kleuren.

Materiaal
100% scheerwol

Divina Melange 3, F120
Stukgeverfde, soepele stof met een richtingloos, glad en gelijkmatig oppervlak. Het levendige melange-effect wordt gecreëerd door ongeverfd en zwart geverfd wollen garen te mengen en vervolgens te stukverven na het weefproces. Hierdoor ontstaat een unieke, dynamische look.
Slijtvast en duurzaam.

Divina Melange 3 is verkrijgbaar in 51 kleuren.

Materiaal
100% scheerwol

Hallingdal 65, F140
Wol biedt dit materiaal een uitstekende flexibiliteit en is zeer duurzaam, terwijl viscose de glans en diepte van de kleuren versterkt. Een klassieke, tijdloze stof in een ruime waaier van tinten.
Slijtvast en duurzaam.

Hallingdal 65 is verkrijgbaar in 109 kleuren.

Materiaal
70% scheerwol, 30% viscose

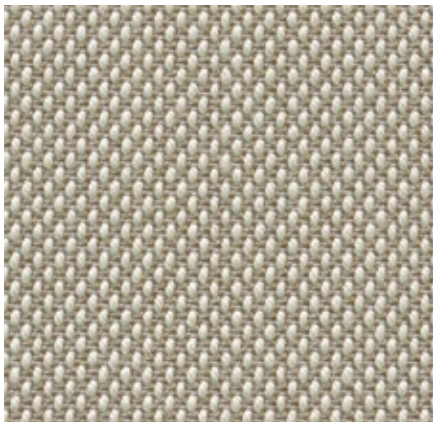

Steelcut Trio 3, F100
Het innovatieve weefsel van deze stof zorgt voor een complex driedimensionaal oppervlak en de combinatie van drie verschillende tinten draagt bij tot de levendige uitstraling ervan.
Slijtvast en duurzaam.

Steelcut Trio 3 is verkrijgbaar in 87 kleuren.

Materiaal
10% nylon, 90% scheerwol

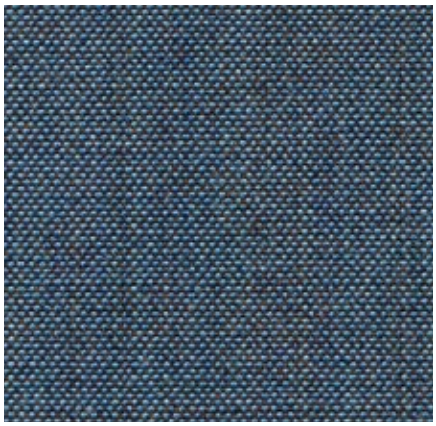

Remix 3, F80
De strakke, vlak geweven stof zorgt voor een subtiele, minimalistische oppervlaktetextuur. Elke tint bestaat uit een combinatie van zes verschillend gekleurde garens, wat een uitzonderlijke kleurdiepte oplevert.
Slijtvast en duurzaam.

Remix 3 is verkrijgbaar in 72 kleuren.

Materiaal
10% nylon, 90% scheerwol

Tonus 4, F100
Dankzij de structurele eigenschappen van Helanca-garen is Tonus elastisch en geschikt voor moderne organische meubels. Het brengt kleuren tot leven op een levendige, nauwkeurige manier.
Slijtvast en duurzaam.

Tonus 4 is verkrijgbaar in 49 kleuren.

Materiaal
90% scheerwol, 10% helanca

	Canvas 2	Divina 3	Divina Melange 3	Divina MD	Hallingdal 65	Remix 3	Steelcut Trio 3	Tonus 4
AC 5 Work	●					●	●	
Alcove Sofa Plus, Alcove Sofa	●	●	●	●	●	●	●	
Allstar	●	●	●	●	●		●	
AM Chair	●					●		
Amoebe		●	●	●			●	●
Dancing Wall	●	●	●		●	●	●	
EPA Full upholstery				●				
EPC Full upholstery				●			●	●
EPA & EPC Seat upholstery	●	●	●	●	●	●	●	
Fauteuil de Salon/ Fauteuil Direction	●	●	●	●	●	●	●	
HAL Lounge Chair		●	●	●			●	
HAL seat upholstery	●	●	●	●	●	●	●	
HAL Soft	●	●	●	●	●	●	●	
ID Soft, ID Mesh / ID Air / ID Cloud seat only	●	●	●	●	●	●	●	
ID Trim / ID Trim L	●			●	●	●		
ID Visitor Soft, ID Visitor Mesh/Air seat only	●	●	●	●	●	●	●	
ID Visitor Trim	●			●	●	●		
Mariposa		●	●	●		●	●	
Mariposa Club Armchair		●	●	●		●	●	
Monopod	●	●	●		●	●	●	
Organic Chair		●	●	●		●	●	
Repos / Grand Repos		●	●	●		●	●	
Petit Repos		●	●	●		●	●	
Rookie	●			●	●	●	●	
Soft Modular Sofa		●	●	●	●	●	●	
Softshell Chair	●	●	●	●	●	●	●	
Soft Work		●	●	●		●	●	
Suita / Suita Club		●	●	●		●	●	
Visiona Stool	●	●	●	●	●	●	●	
Wire Chair		●	●	●		●		
Workbays		●	●		●	●		

Leder

Home/Office, L20

De standaard lederkwaliteit die door Vitra wordt gebruikt, is een robuust, geverfd en gepigmenteerd reliëfleder met een gelijkmatig nerfpatroon. De slijtvastheid en onderhoudsvriendelijkheid van dit leder maken het tevens geschikt voor gebruik in kantoren.

Leder is verkrijgbaar in 16 kleuren.

Materiaal	Sterk runderleder met een karakteristiek, gelijkmatig nerfpatroon
Lichtechtheid	Type 6
Dikte	1,1 - 1,3 mm
Wrijfechtheid	Graad 4 droog en nat

AC 5 Group
Allstar
Cité
Citizen
Coconut Chair
Eames Tandem Seating ETS
Grand Executive & Grand Conference
ID Trim/Trim L
ID Visitor Soft
Lobby Chair
MedaSlim
Rookie
Soft Modular Sofa
Soft Pad Chaise
Softshell Chair
Suita Club Armchair
Suita Club Sofa
Suita

Leder

72 snow
21 dim grey
66 nero
70 red
73 clay
67 asphalt
68 chocolate
22 red stone
64 cement
59 jade
69 marron
97 cognac
71 sand
61 umbra grey
87 plum
75 camel

Elephant Pad

Leder

72 snow
68 chocolate
66 nero

Plywood Group

Materiaal bekleding (LCM Leather, LCW Leather)

66 nero

Monopod
Petit Repos
Repos & Grand Repos

Leder (met kontrastnaad)

72
snow

21
dim grey

66
nero

70
red

73
clay

67
asphalt

68
chocolate

22
red stone

64
cement

59
jade

69
marron

97
cognac

71
sand

61
umbra grey

87
plum

75
camel

Eames Aluminium Group
Eames Soft Pad Group

Leder/achterzijde Plano

72/88
snow/white

21/19
dim grey/sierra grey

66/66
nero/nero

70/72
red/poppy red

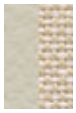
73/03
clay/parch-ment/cream white

67/69
asphalt/dark grey

68/54
chocolate/ brown

22/96
red stone/ red/ cognac

64/82
cement/ grey/ stone

59/40
jade/ coconut/ forest

69/54
marron/brown

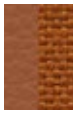
97/67
cognac/cognac

71/80
sand/coffee

61/69
umbra grey/ dark grey

87/54
plum/brown

75/80
camel/coffee

Wire Chair

Leder/achterzijde Leder

72
snow

Leder/achterzijde Plano

21/19
dim grey/sierra grey

66/66
nero/nero

70/72
red/poppy red

73/03
clay/parch-ment/cream white

67/69
asphalt/dark grey

68/54
chocolate/ brown

22/96
red stone/ red/ cognac

64/82
cement/ grey/ stone

59/40
jade/ coconut/ forest

69/54
marron/brown

97/67
cognac/cognac

71/80
sand/coffee

61/69
umbra grey/ dark grey

87/54
plum/brown

75/80
camel/coffee

Leder Premium

Home/Office, L40

vitra.

Leder Premium is een relatief glad runderleder met een platte nerf en een lichte glans. Volledig gekleurd met lichte pigmenten. Het semi-anilineleder voelt zacht aan en is verkrijgbaar in 22 kleuren.

Materiaal	Semi-aniline nappaleder dat zeer zacht en soepel aanvoelt
Lichtechtheid	Type 5
Dikte	1,1 - 1,3 mm
Wrijfechtheid	Graad 4 droog en nat

AC 5 Work
Citizen
Coconut Chair
Fauteuil de Salon
Fauteuil Direction & Pivotant
Grand Executive & Grand Conference
Grand Relax
HAL Lounge Chair
Lobby Chair
Soft Modular Sofa
Softshell Chair
Suita
Suita Club Armchair
Suita Club Sofa

Leder Premium

72 snow
59 jade
66 nero
69 marron
74 olive
64 cement
58 khaki
77 brown
93 brandy
75 camel
65 granite
61 umbra grey
68 chocolate
22 red stone
62 ochre
71 sand
60 smoke blue
67 asphalt
87 plum
97 cognac
63 cashew
73 clay

Eames Aluminium Group
Eames Soft Pad Group

Leder Premium/achterzijde Plano

72/88 snow/white
59/40 jade/ coconut/ forest
66/66 nero/nero
69/54 marron/brown
74/80 olive/coffee
64/05 cement/ cream white/sierra grey
58/40 khaki/ coconut/ forest
77/54 brown/brown
93/11 brandy/ marron/cognac
75/80 camel/coffee
65/19 granite/sierra grey
61/69 umbra grey/ dark grey
68/54 chocolate/ brown
22/96 red stone/ red/ cognac
62/80 ochre/coffee
71/80 sand/coffee
60/69 smoke blue/dark grey
67/69 asphalt/dark grey
87/54 plum/brown
97/67 cognac/cognac
63/80 cashew/coffee
73/03 clay/parchment/cream white

Lounge Chair

Leder Premium (Santos palissander)

- 72 snow
- 93 brandy
- 87 plum
- 68 chocolate
- 77 brown
- 66 nero

Leder Premium (notenhout, zwart gepigmenteerd)

- 72 snow
- 61 umbra grey
- 77 brown
- 68 chocolate
- 69 marron
- 66 nero

Leder Premium (notenhout, zwart gepigmenteerd)

- 72 snow
- 73 clay
- 74 olive

Leder Premium (Amerikaans kersenhout)

- 72 snow
- 71 sand
- 77 brown
- 61 umbra grey
- 68 chocolate
- 58 khaki
- 66 nero

Leder Premium (zwart essenhout)

- 67 asphalt
- 68 chocolate
- 66 nero

Monopod
Petit Repos

Repos & Grand Repos
Soft Pad Chaise

Leder Premium (met kontrastnaad)

72 snow
59 jade
66 nero
69 marron
74 olive
64 cement
58 khaki
77 brown
93 brandy
75 camel
65 granite
61 umbra grey
68 chocolate
22 red stone
62 ochre
71 sand
60 smoke blue
67 asphalt
87 plum
97 cognac
63 cashew
73 clay

Wire Chair

Leder Premium/achterzijde Leder Premium

72 snow

Leder Premium/achterzijde Plano

59/40 jade/ coconut/ forest
66/66 nero/nero
69/54 marron/brown
74/80 olive/coffee
64/05 cement/ cream white/sierra grey
58/40 khaki/ coconut/ forest
77/54 brown/brown
93/11 brandy/ mar-ron/cognac
75/80 camel/coffee
65/19 granite/sierra grey
61/69 umbra grey/ dark grey
68/54 chocolate/ brown
22/96 red stone/ red/ cognac
62/80 ochre/coffee
71/80 sand/coffee
60/69 smoke blue/dark grey
67/69 asphalt/dark grey
87/54 plum/brown
97/67 cognac/cognac
63/80 cashew/coffee
73/03 clay/parch-ment/cream white

Leder Premium F

Home/Office, L50

Leder Premium F heeft dezelfde eigenschappen als Leder Premium. Leder Premium F wordt echter verwerkt met een looistof die gewonnen wordt uit de bladeren van olijfbomen (een restproduct uit de olijvenoogst) en gedurende het volledige productieproces wordt er gebruik gemaakt van uiterst kleine hoeveelheden van de minst gevaarlijke chemische stoffen.
Dit duurzaam geproduceerde semi-anilineleder verkrijgbaar in 6 kleuren.

Materiaal	Semi-aniline nappa leder dat zeer zacht en soepel aanvoelt, plantaardig gekleurd
Wrijfechtheid	Typ 5
Dikte	1,1 - 1,3 mm
Wrijfechtheid	Graad 4 droog en nat

Citizen
Coconut Chair
Fauteuil de Salon
Fauteuil Direction & Pivotant
Grand Executive & Grand Conference
Grand Relax
HAL Lounge Chair
Lobby Chair
Soft Modular Sofa
Softshell Chair
Suita
Suita Club Armchair
Suita Club Sofa

Leder Premium F

72
snow

61
umbra grey

66
nero

97
cognac

68
chocolate

71
sand

Eames Aluminium Group
Eames Soft Pad Group

Leder Premium F/achterzijde Plano

72/88
snow/white

61/69
umbra grey/
dark grey

66/66
nero/nero

97/67
cognac/cognac

68/54
chocolate/
brown

71/80
sand/coffee

Monopod
Petit Repos
Repos & Grand Repos

Soft Pad Chaise

Leder Premium F (met kontrastnaad)

72
snow

61
umbra grey

66
nero

97
cognac

68
chocolate

71
sand

Lounge Chair

Leder Premium F (Santos palissander)

72
snow

68
chocolate

66
nero

Leder Premium F (notenhout, zwart gepigmenteerd)

72
snow

61
umbra grey

68
chocolate

66
nero

Leder Premium F (notenhout, zwart gepigmenteerd)

72
snow

Leder Premium F (Amerikaans kersenhout)

72
snow

71
sand

61
umbra grey

68
chocolate

66
nero

Leder Premium F (zwart essenhout)

68
chocolate

66
nero

Wire Chair

Leder Premium F/achterzijde Leder Premium F

72
snow

Leder Premium F/achterzijde Plano

61/69
umbra grey/
dark grey

66/66
nero/nero

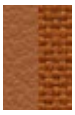

97/67
cognac/cognac

68/54
chocolate/
brown

71/80
sand/coffee

Leder Natural

Home, L60

Leder Natural is een zeer zacht runderleder dat zijn kenmerkende natuurlijke uitstraling ontleent aan de onbehandelde nerfstructuur. Dit materiaal is poreus, ademt en voelt warm aan. Zodra Leder Natural wordt gebruikt, krijgt het zijn levendige en typische patina. Het is verkrijgbaar in 4 kleuren.

Materiaal	Nappaleder van aniline-runderhuid met open poriën en een natuurlijke nerfstructuur
Lichtechtheid	Type 3
Dikte	1,3 - 1,5 mm

Petit Repos
Suita

Repos & Grand Repos

Leder Natural

78
dark sand

01
caramel

68
chocolate

66
nero

Leder Natural (met kontrastnaad)

78
dark sand

01
caramel

68
chocolate

66
nero

Lounge Chair

Leder Natural (american cherry, Santos Palisander, notenhout, zwart gepigmenteerd)

78
dark sand

68
chocolate

01
caramel

66
nero

Leder Natural (notenhout, wit gepigmenteerd)

78
dark sand

Leder Natural (zwart essenhout)

68
chocolate

66
nero

Leder Forte (reliëfleder)

Home/Office, L20

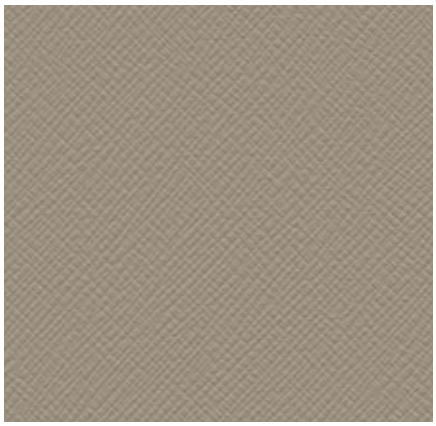

Leder Forte (reliëfleder) heeft dezelfde kwaliteit als Leder Forte, maar werd via een gepatenteerd proces voorzien van een decoratieve afwerking.
Leder Forte (reliëfleder) is verkrijgbaar in 6 kleuren.

Materiaal	Splitleder met decoratieve afwerking
Lichtechtheid	Type 6
Dikte	1,8–2,0 mm

Grand Relax
Sofa Tray

Leder Forte (reliëfleder)

07
sand

03
umbra grey

01
cognac (dark)

04
chocolate

02
marron (dark)

05
nero

Leder Liso

Home/Office, L10

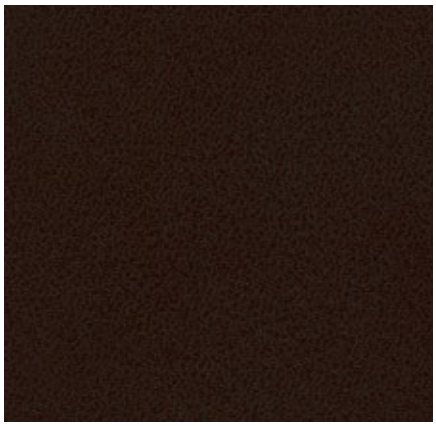

Leder Liso oogt modern door het strakke en gladde oppervlak. Dit splitleder is zeer duurzaam en goed bestand tegen slijtage. Het is verkrijgbaar in 2 kleuren.

Materiaal	Splitleder
Lichtechtheid	Type 6
Dikte	1,8–2,0 mm

Meda Gate

Leder Liso

66
nero

68
chocolate

Overzicht van bekledingsmaterialen

vitra.

Leder met een prijsgroep

		Materiaal	Dikte
L10	Leder Liso	Splitleder	1,8–2,0 mm
L20	Leder Forte (deco)	Splitleder met decoratieve afwerking	1,8–2,0 mm
	Leder	Sterk runderleder met een karakteristiek, gelijkmatig nerfpatroon	1,1 - 1,3 mm
L40	Leder Premium	Semi-aniline nappaleder dat zeer zacht en soepel aanvoelt	1,1 - 1,3 mm
L50	Leder Premium F	Semi-aniline nappa leder dat zeer zacht en soepel aanvoelt, plantaardig gekleurd	1,1 - 1,3 mm
L60	Leder Natural	Nappaleder van aniline-runderhuid met open poriën en een natuurlijke nerfstructuur	1,3 - 1,5 mm

Kunststof

vitra.

Afhankelijk van de gewenste kenmerken gebruikt Vitra voor zijn meubels verschillende soorten hoogwaardige kunststof. Tijdens het vervaardigen van producten voor buiten worden speciale additieven toegevoegd om verkleuren onder invloed van de zon tegen te gaan.
Bij kunststof moeten we ons altijd afvragen of er geen nieuwere, milieuvriendelijker alternatieven beschikbaar zijn. Daarom werden voor de productie van de Panton Chair sinds 1967 al vier verschillende soorten kunststof gebruikt. Vitra gebruikt het vaakst polypropyleen en polymide, twee recycleerbare thermoplastische kunststoffen.

AC 5 Group
Onderstel AC 5 Studio, Work

Pivot High Stool
Pivot Stool
Onderstel

MedaSlim
Rug, zit en voorpoten

01
basic dark

AM Chair
Onderstel, armleuning en rugbeugel

Pacific Chair
Allstar
Onderstel

12
diepzwart

Algue

wit •
lichtgroen •
groen •
rood •
zwart •

All Plastic Chair

white - two-tone
04
wit

ice grey - two-tone
23
ijsgrijs

graphite grey - two-tone
54
graphite grey

ivy two-tone
14
ivy

brick - two-tone
29
baksteen

buttercup - two-tone
97
buttercup

Allstar
Armleuning/rugbeugel

04
wit

12
diepzwart

• geen staal beschikbaar

Belleville Chair
Zitschaal Plastic

- **30** crème
- **94** mosgrijs
- **83** sea blue
- **35** basalt
- **12** diepzwart

Corniches

- wit •
- kaki •
- donkergrijs •
- zwart •
- japans rood •
- oranje •

Eames Elephant
Eames Elephant (Small)

- **04** wit
- **23** ijsgrijs
- **63** palm green
- **12** diepzwart
- **03** poppy red
- **41** pale rose
- **97** buttercup

Eames Plastic Chairs
Zitschaal

- **04** wit
- **26** sunlight
- **34** mosterd
- **42** green
- **23** ijsgrijs
- **83** sea blue
- **12** diepzwart
- **48** forest
- **43** rusty orange
- **03** poppy red
- **41** pale rose
- **11** pebble
- **56** granite grey
- **24** light grey

Elephant Stool

- **30** crème
- **44** black

EVO-C

- **49** ivory
- **62** light mint
- **03** poppy red

• geen staal beschikbaar

HAL
Zitschaal

- 04 wit
- 23 ijsgrijs
- 14 ivy
- 01 basic dark
- 40 chocolade
- 29 baksteen
- 65 oranje
- 31 warmgrey

Happy Bin

- 04 wit
- 50 sky grey
- 03 poppy red
- 71 yellow
- 01 basic dark

ID Air
ID Air Visitor
Kleur rugleuning

ID Chair Concept
Frame (armrests, back bracket, mechanical unit)

Unix Chair
Frame

- 53 soft grey
- 30 basic dark

ID Chair Concept
Onderstel

Softshell Chair
Stoel met vier poten

- 30 basic dark

O-Tidy
S-Tidy

- 04 wit
- 50 sky grey
- 03 poppy red
- 71 yellow
- 83 sea blue
- 07 • donkergrijs

Panton Chair

- 04 wit
- 57 soft mint
- 37 gletsjerblauw
- 12 diepzwart
- 98 bordeaux
- 28 klassiek rood
- 41 pale rose

• geen staal beschikbaar

Panton Chair Classic

- 11 • wit
- 42 • green
- 15 • rood
- 12 • zwart

Panton Junior

- 04 wit
- 57 soft mint
- 83 sea blue
- 96 golden yellow
- 41 pale rose
- 28 klassiek rood

Physix
Frame

Rookie
Onderstel en frame
Zitschaal

- 53 soft grey
- 12 diepzwart

SIM
Zitschaal

- 04 wit
- 01 basic dark

Standard
Rug en zit

- 92 citron
- 74 olijf
- 35 basalt
- 12 diepzwart
- 87 teak bruin
- 69 kastanje
- 31 warmgrey

Stool-Tool

- 24 light grey
- 76 industrial green
- 03 poppy red

Tip Ton
Geheel kunststoffen stoel

- 04 wit
- 78 mango
- 74 olijf
- 37 gletsjerblauw
- 23 ijsgrijs
- 76 industrial green
- 35 basalt
- 01 basic dark

• geen staal beschikbaar

Gerecycleerd kunststof

vitra.

Afhankelijk van de voor een product vereiste materiaaleigenschappen kiest Vitra verschillende soorten kunststof voor de productie van zijn meubels. Daardoor rijst steeds weer de vraag naar nieuwe, meer ecologische alternatieven, wat op zijn beurt heeft geleid tot de ontwikkeling van verschillende gerecycleerde kunststoffen. Afhankelijk van de voor een product vereiste materiaaleigenschappen gebruikt Vitra hoogwaardig gerecycleerde materialen die afkomstig zijn uit gerecycleerd huishoudelijk afval, meer bepaald gebruikte verpakkingen of industrieel afval.

Bij kunststof uit gerecycleerd huishoudelijk afval is de natuurlijke kleur van het verwerkte materiaal donkergrijs (22 dark grey RE), met hier en daar minuscule pigmentvlekjes. Alle andere kleuren worden gecreëerd met kunstmatige kleurstoffen – en toch heeft elke partij verwerkt afvalmateriaal door de willekeurige, variabele combinatie een andere basiskleur, wat kan leiden tot kleurnuances in de geverfde eindproducten.

Chap
Chap Tray
Locker Box

- **22** dark grey RE
- **12** diepzwart RE
- **83** sea blue RE
- **29** brick RE

Tip Ton RE
Geheel kunststoffen stoel

- **22** dark grey RE

Toolbox RE

- **04 •** wit RE
- **58 •** mint green RE
- **05 •** grey RE
- **94 •** mosgrijs RE
- **41 •** pale rose RE
- **27 •** tangerine RE
- **83 •** sea blue RE
- **01 •** basic dark RE

Uten.Silo
Uten.Silo

- **04** wit RE
- **91** horizon blue RE
- **06** japanese red RE
- **14** ivy RE
- **44** zwart RE

• geen staal beschikbaar

Glasvezel

vitra.

Glasvezel is een zeer robuust en duurzaam vezelcomposiet gemaakt van polyesterhars en glasvezels. Dankzij de glasvezels die zichtbaar zijn tussen het plastic, voelt het oppervlak aangenaam aan en krijgt het een levendige structuur met een glanzende reflectie. This so-called 'fibreprint' may not only vary between different products but can also be a distinguishing characteristic of individual models of the same product. Deze kleine onregelmatigheden en kenmerken maken van elk object een uniek stuk.

Voor de productie van glasvezel gebruikt Vitra materialen uit Centraal-Europa om lange transportafstanden te vermijden.

Eames Fiberglass Side Chair
Zitschaal

05 Eames Sea Foam Green

06 Eames Raw Umber

04 Eames Elephant Hide Grey

02 Eames Navy Blue

09 Eames Classic Red

03 Eames Red Orange

08 Eames Ochre Dark

07 Eames Ochre Light

01 Eames Parchment

Eames Fiberglass Armchair
Zitschaal

01 Eames Parchment

05 Eames Sea Foam Green

06 Eames Raw Umber

04 Eames Elephant Hide Grey

Polyurethaan

vitra.

Polyurethaan (PU) is een synthetisch schuim dat Vitra gebruikt in een aantal van zijn producten. De celstructuur van PU-schuim kan naar believen worden aangepast om tot een flexibel, elastisch materiaal of tot sterke, stijve onderdelen te komen.

.03
.04
.04 Counter
Zitschaal

- **78** mango
- **10** signaalrood
- **77** dark green
- **01** basic dark

.05
Zitschaal

- **10** signaalrood
- **77** dark green
- **01** basic dark

AIRLINE
Rug en zit

- **01** basic dark

La Chaise
Zitschaal

- • wit

Meda Gate
Zitschaal, polyurethaan

- **01** basic dark
- **40** chocolade

NesTable
Tableau

- **52** • soft light
- **42** • warm grey
- **57** • soft mint
- **23** • ice grey
- **19** • sea blue
- **01** • basic dark
- **10** • signaalrood

• geen staal beschikbaar

Metaal

vitra.

Vitra gebruikt vooral aluminium en staal voor metalen onderdelen. Omdat er 94 % minder energie nodig is voor de productie van gerecycled aluminium ten opzichte van primair aluminium, gebruikt Vitra zo vaak mogelijk aluminium dat 95 % gerecycled materiaal bevat.

Afhankelijk van het product worden metalen oppervlakken gepoedercoat, verchroomd, gepolijst, gegalvaniseerd of gelakt. Een gladde of getextureerde afwerking met poedercoating geeft kleur en beschermt het oppervlak.

.03
Onderstel

01 hoogglans chroom

16 silver poeder-coating (glad)

55 zwart poedercoating (structuur)

.04
Onderstel

55 zwart poedercoating (structuur)

AIRLINE
Onderstel en Armleuningen

05 lichtzilver poedercoating (glad)

.05
Onderstel

• geborsteld roestvrij staal

55 zwart poedercoating (structuur)

AC 5 Group
Onderstel en armleuningen

Pivot Counter Stool
Pivot High Stool
Pivot Stool
Grand Executive & Grand Conference
Unix Chair
Onderstel

03 aluminium gepolijst

• geen staal beschikbaar

Alcove
Alcove Plus
Frame van staalbuis groep 1

01 hoogglans chroom

12 diepzwart poedercoating (glad)

Frame van staalbuis groep 2

52 soft light poeder-coating (glad)

91 mint poeder-coating (glad)

32 donkergrijs poedercoating (glad)

06 japanese red poedercoating (glad)

AM Chair
Belleville Table
Onderstel
Citizen
Frame van staalbuis

12 diepzwart poeder-coating (structuur)

Bistro Table
HAL Armchair Studio
HAL Studio
Super Fold Table
Trapèze
Onderstel

30 basic dark poedercoating (glad)

CDS
CDS Meeting
Tafelonderbouw

52 soft light poeder-coating (glad)

54 graphite grey powder-coated (textured)

Cité
Onderstel

06 japanese red poedercoating (glad)

88 ecru poeder-coating (glad)

12 diepzwart poedercoating (glad)

Coconut Chair
Eames Tandem Seating ETS
HAL Armchair Tube Stackable
Home Desk
La Chaise
Lobby Chair
Onderstel

01 hoogglans chroom

Compas Direction
Fauteuil de Salon
Fauteuil Direction
Onderstel

12 diepzwart poedercoating (glad)

40 chocolade poedercoating (glad)

06 japanese red poedercoating (glad)

88 ecru poeder-coating (glad)

Standard
Onderstel

EM Table
Onderstel (hout, fineer)

Eames Aluminium Group
Eames Soft Pad Group
Onderstel

- **01** hoogglans chroom
- **03** aluminium gepolijst
- **12** diepzwart poeder-coating (structuur)

Eames Contract Tables
Onderstel

- **04** wit poedercoa-ting (structuur)
- **01** hoogglans chroom
- **03** aluminium gepolijst
- **12** diepzwart poedercoating (structuur)
- **30** basic dark poedercoating (glad)

Eames Desk Unit EDU
Eames Storage Unit ESU
Schermen

- **83** • zachtblauw
- **25** • mauve grey
- **85** • reebruin
- **84** • Eames rood
- **86** • roestig oranje

Eames Fiberglass Chairs
Eames Plastic Chairs
Onderstel

- **04** wit poedercoat-ing (glad)
- **01** hoogglans chroom
- **30** basic dark poedercoating (glad)

Eames Plastic Chairs
Onderstel DAL, PACC, PSCC

- **03** aluminium gepolijst

Eames Segmented Tables Dining
Eames Segmented Tables Meeting
Onderstel

- **01** hoogglans chroom
- **03** aluminium gepolijst
- **12** diepzwart poedercoating (structuur)
- **30** basic dark poedercoating (glad)

Elliptical Table ETR
Plywood Group (DCM, LCM)
Onderstel

- **01** hoogglans chroom
- **30** basic dark poedercoating (glad)

EM Table
Onderstel (HPL)

Standard SP
Onderstel

- **91** mint po-edercoating (structuur)
- **35** bazalt poedercoating (structuur)
- **12** diepzwart poedercoating (structuur)
- **40** chocolate poedercoating (structuur)
- **06** japanese red poedercoating (structuur)
- **88** ecru po-edercoating (structuur)

• geen staal beschikbaar

Fauteuil Direction Pivotant **Onderstel**	**06** japanese red poedercoating (glad)	**40** chocolade poedercoating (glad)	**12** diepzwart poedercoating (glad)
Grand Relax Grand Sofà Petit Repos Repos & Grand Repos Suita **Onderstel**	**30** basic dark poedercoating (glad)	**03** aluminium gepolijst	
Guéridon Guéridon Bas Table Solvay Tabouret Solvay **Verbindingselementen**	**12** diepzwart poedercoating (glad)		
HAL **Onderstel**	**01** hoogglans chroom	**30** basic dark poedercoating (structuur)	**49** ivoor po- edercoating (structuur)
HAL Soft **Onderstel**	**01** hoogglans chroom	**30** basic dark poedercoating (structuur)	
ID Chair Concept **Onderstel en ringarmleuningen**	**53** soft grey poedercoating (structuur)	**30** basic dark	**30** basic dark poedercoating (structuur)
ID Chair Concept **Drager voor 2D/3D armleuningen**	**03** aluminium gepolijst	**53** • soft grey poedercoating (glad)	**30** basic dark poedercoating (glad)
ID Visitor **Onderstel**	**01** hoogglans chroom	**53** soft grey poedercoating (structuur)	**30** basic dark poedercoating (structuur)
Landi Stoel	**10** aluminium mat geanodiseerd		
Lampe de Bureau **Plaatstaal**	**12** diepzwart poedercoating (glad)	**06** japanese red poedercoating (glad)	**91** mint poeder- coating (glad)

• geen staal beschikbaar

Lounge Chair
Onderstel (kersenhout, Santos Palisander, notenhout, zwart gepigmenteerd)

03
aluminium gepolijst

03/12
aluminium gepolijst/ diepzwart poedercoating (glad)

Onderstel (notenhout, wit gepigmenteerd)

03
aluminium gepolijst

Onderstel (zwart essenhout)

12
diepzwart poeder-coating (glad)

Map Table
Beenruimtescherm

52
soft light poedercoating (structuur)

30
basic dark poedercoating (structuur)

Map Table
Zuilvoeten
Moca
Onderstel

01
hoogglans chroom

30
basic dark poedercoating (structuur)

Meda Gate
Onderstel en armleuningen

03
aluminium gepolijst

05
lichtzilver poedercoating (glad)

MedaMorph
Poten

01
hoogglans chroom

03
aluminium gepolijst

MedaSlim
Onderstel

01
hoogglans chroom

03
aluminium gepolijst

30
basic dark poedercoating (glad)

Metal Side Tables
Tafelblad en onderstel (Outdoor)

52
soft light poedercoating (structuur)

23
ijsgrijs poedercoating (structuur)

95
gegalvaniseerd

21
dim grey poedercoating (structuur)

12
diepzwart poedercoating (structuur)

Tafelblad en onderstel

04
wit poedercoating (glad)

40
chocolade poeder-coating (glad)

NesTable
Poot / poten

52 soft light poedercoating (structuur)
42 warm grey poedercoating (structuur)
57 soft mint poedercoating (structuur)
23 ijsgrijs poedercoating (structuur)
19 sea blue poedercoating (structuur)
30 basic dark poedercoating (structuur)
10 signaalrood poedercoating (structuur)

Occasional Low Table
Onderstel

40 chocolate poedercoating (structuur)

Petite Potence
Staalbuis

06 japanese red poedercoating (glad)
12 diepzwart poedercoating (glad)

Physix
Onderstel

03 aluminium gepolijst
53 soft grey poedercoating (structuur)
12 diepzwart poedercoating (structuur)

Plate Dining Table
Plate Table
Onderstel

04 wit poedercoating (structuur)
30 basic dark poedercoating (structuur)

Slow Chair
Onderstel

03 aluminium gepolijst
40 chocolade poedercoating (glad)

Softshell Chair
Onderstel

03 aluminium gepolijst
30 basic dark poedercoating (glad)

Tyde 2
Onderstel

52 soft light poedercoating (glad)
12 diepzwart poedercoating (glad)

Wire Chair
Zit en onderstel

04 wit poedercoating (glad)
01 hoogglans chroom
30 basic dark poedercoating (glad)

Massief hout

vitra.

Variaties in korrel, textuur en kleur zijn typisch voor hout, wat ertoe leidt dat elk houten meubel uniek is. Vitra selecteert het hout voor zijn producten volgens strenge normen en gebruikt hout van verschillende bomen voor eenzelfde meubelstuk in massief hout. Daardoor krijgt elk stuk een levendige en bijzondere uitstraling.
Vitra gebruikt vooral massief hout dat afkomstig is uit Europa en werkt het, afhankelijk van de toepassing, af met olie of lak. De kleur van het hout zal na verloop van tijd veranderen onder invloed van het licht.

Chaise Tout Bois
East River Chair
HAL Lounge Chair
Onderstel
HAL
Onderstel HAL Wood, Ply Wood, Leather Wood, Soft Wood
Tabouret Haut
Zit en onderstel

10
naturel eiken
gevernist

04
donker eiken, massief,
gebeitst, gevernist

Coffee Table
Onderstel

54
esdoorn

walnotenhout

68
essen zwart

Compas Direction
Eames Segmented Tables Dining
EM Table
Occasional Low Table
Occasional Table LTR
Tafelblad

70
massief eiken
naturel geolied

75
massief ameri-
kaans noten
geolied

04
donker eiken,
massief, gebeitst,
gevernist

Fauteuil Direction Pivotant
Fauteuil de Salon
Fauteuil Direction
Armleuningen

Guéridon
Guéridon Bas
Table Solvay
Tafelblad en poten

Tabouret Solvay
Zit en onderstel

Eames Coffee Table
Tafelblad

75
massief ameri-
kaans noten
geolied

Onderstel

68
essen zwart

65
essen honing-
kleur

Eames Fiberglass Chairs
Eames Plastic Chairs
Onderstel DSW, DAW

02
esdoorn goud

65
essen honing-
kleur

95
esdoorn donker

30
esdoorn zwart

Freeform Sofa
Poten

54
esdoorn

•
esdoorn gebeitst
kleur noten

La Chaise
Onderstel

10
naturel eiken
gevernist

Nelson Bench
Zitvlak

64
Essen naturel

Onderstel & zitvlak

68
essen zwart

Organic Chair
Poten

10
naturel eiken
gevernist

68
essen zwart

Plate Dining Table
Plate Table
Tafelblad

70
massief eiken
naturel geolied

04
donker eiken,
massief, gebeitst,
gevernist

Stools

walnotenhout

Wire Chair
Onderstel (DKW)

02
esdoorn goud

95
esdoorn donker

30
esdoorn zwart

• geen staal beschikbaar

Fineerhout

De productie van fineerhout verloopt volgens complexe industriële methodes, waarna het materiaal nog verder met de hand wordt bewerkt. Om alle oppervlakken een uniform uitzicht te verlenen, wordt meestal hout van slechts één boom gebruikt voor een bepaald meubelstuk.

Op twee uitzonderingen na koopt Vitra uitsluitend fineer dat een duurzaamheidslabel van een Europese producent draagt. Vitra voorziet het fineer van een beschermende laklaag; de kleur zal na verloop van tijd veranderen onder invloed van het licht.

AIRLINE
Rug en zit

54
esdoorn

Alcove
Alcove Plus
Tafelblad / Tableau

17
eikenfineer licht

50
black oak

Belleville Table
Bistro Table
CDS
CDS Meeting
Eames Contract Tables
Super Fold Table
Tafelblad

17
eikenfineer licht

04
donker eiken
gevernist

Belleville Chair
Zitschaal

10
naturel eiken
gevernist

04
donker eiken
gevernist

68
essen zwart

Butterfly Stool

54
esdoorn

05
Santos palissander

Chaise Tout Bois
Moca
Rug en zit

10
naturel eiken
gevernist

04
donker eiken
gevernist

EM Table
Gefineerde tafelblad

HAL
Zitschaal HAL Ply

Eames Desk Unit EDU
Tafelblad

Eames Storage Unit ESU
Legbord

81 •
berk natural

Eames Elephant (Plywood)

24
amerikaans
kersenhout

Joyn
Tyde 2
Tafelbladen

17
eikenfineer licht

Eames Segmented Tables Meeting
Tafelblad

17
eikenfineer licht

13
amerikaans
walnoot

04
donker eiken
gevernist

Lounge Chair
Rug en zit

49
notenhout wit
gepigmenteerd

24
amerikaans
kersenhout

45
notenhout zwart
gepigmenteerd

05
Santos palis-
sander

68
essen zwart

MedaMorph
Tafelblad

17
eikenfineer licht

13
amerikaans
walnoot

Plywood Group
Rug, zit en onderstel (LCW)

64
Essen naturel

45
notenhout zwart
gepigmenteerd

68
essen zwart

Plywood Group
Rug, zit en onderstel (LCW)

64
Essen naturel

45
notenhout zwart
gepigmenteerd

68
essen zwart

Standard
Rug en zit,

10
naturel eiken
gevernist

45
notenhout zwart
gepigmenteerd

04
donker eiken
gevernist

Wooden Side Tables

17
eikenfineer licht

45
notenhout zwart
gepigmenteerd

04
donker eiken
gevernist

• geen staal beschikbaar

MDF

vitra.

Medium-density fibreboard, of MDF, bestaat voornamelijk uit hout van ontschorste naaldbomen dat tot fijne vezels wordt verwerkt. MDF is een materiaal op houtbasis en zijn structuur is zowel in de lengte als overdwars uniform. De randen zijn hard en glad, wat het mogelijk maakt scherpe profielen te snijden.

Vitra is marktleider in de ontwikkeling en toepassing van poedercoatingmethodes voor MDF. Poedercoating levert een gelijkmatige, duurzame afwerking van het oppervlak en gladde randen op. Daarom is deze methode ideaal voor meubels met uitsparingen of voor ingewikkelde hoekverbindingen.

Alcove Alcove Plus **Tafelblad / Tableau**	**52** soft light poedercoating (structuur)	**30** basic dark poedercoating (structuur)
Plate Dining Table Plate Table **Tafelblad**	**04** wit poedercoat- ing	**30** basic dark poedercoating (structuur)

Melamine

vitra.

Houten materialen met een oppervlakte-coating van melaminehars zijn stevig en duurzaam. Ze zijn beschikbaar in verschillende kleuren, zijn gemakkelijk schoon te maken en vormen een minder duur alternatief voor fineerhout of massief hout.

Alcove
Alcove Plus
Tafelblad / Tableau

Joyn
Map Table
MedaMorph
Tyde 2
Tafelblad

52
soft light

Bistro Table
Belleville Table
Eames Contract Tables
Super Fold Table
Tafelblad

03 •
wit (structuur)

CDS
CDS Meeting
Tafelbladen

52
soft light

08
grey

• geen staal beschikbaar

HPL

vitra.

Hogedruklaminaat (afgekort HPL) bestaat uit met fenol- en melaminehars geïmpregneerde vellen papier die onder hoge druk en bij hoge temperatuur met een beschermende bovenlaag worden samengevoegd en worden aangebracht op een substraat. De aldus gecreëerde oppervlakken zijn gemakkelijk te reinigen en te onderhouden, alsook lichtecht, geurloos en bestand tegen alcohol, organische oplosmiddelen en water.

Dining Table
Eames Contract Tables
Eames Segmented Tables Dining
Eames Segmented Tables Meeting
Home Desk
Tafelblad

12
wit (glad)

Elliptical Table ETR
Tafelblad

12
wit (glad)

30
zwart (glad)

EM Table
Tafelblad

49
ivoor

67
asfalt

Occasional Table LTR
Tafelblad

12
wit (glad)

30
zwart (glad)

•
bladgoud

Trapèze
Tafelblad

30
zwart (glad)

Tyde 2
Tafelblad

60
basic dark ving-
erafdrukwerend
(glad)

• geen staal beschikbaar

Volkern-HPL

vitra.

Volkernplaten bestaan uit vellen papier geïmpregneerd met fenol- en melaminehars die onder hoge druk en bij hoge temperatuur met een beschermende bovenlaag worden samengevoegd. De aldus gecreëerde oppervlakken zijn gemakkelijk te reinigen en te onderhouden, alsook lichtecht, geurloos en bestand tegen alcohol, organische oplosmiddelen en water. In tegenstelling tot HPL op substraat zijn volkernplaten ook geschikt voor gebruik buiten.

AIRLINE
Tafelelement

30
zwart (structuur)

Belleville Table
Bistro Table
Super Fold Table
Tafelbladen

01
wit (structuur)

30
zwart (structuur)

Eames Contract Tables
Tafelblad

01
wit (structuur)

Linoleum

vitra.

Linoleum wordt vervaardigd uit natuurlijke en hernieuwbare grondstoffen. Dit soepele, hoogwaardige materiaal voelt aangenaam aan en vingerafdrukken zijn vrijwel onzichtbaar op het oppervlak. Het is onderhoudsvriendelijk en in vergelijking met andere materialen trekt het dankzij zijn antistatische kenmerken weinig stof aan.

Suita
Ingelast in tableau

01
kiezelsteen

02
houtskool

Marmer

vitra.

Waar mogelijk gebruikt Vitra carraramarmer van de allerbeste kwaliteit. Omdat marmer een natuurlijk materiaal is, heeft elk marmeren tafelblad zijn eigen unieke kleur en textuur. Vitra behandelt de marmeren oppervlakken met een hoogwaardige sealer om ze te beschermen tegen water, olie, vet en vocht. Deze sealer dringt diep door in de steen, maar laat hem toch ademen. In tegenstelling tot het effect van afdichtingsvernis behoudt de steen zijn natuurlijke look en vooral zijn kleur. Zelfs met deze behandeling blijft marmer een relatief gevoelig oppervlak dat bij gebruik een patina ontwikkelt.

Eames Coffee Table
Occasional Table LTR
Plate Dining Table
Plate Table
Tafelblad

50
Carrara-marmer

Glas

Vitra gebruikt momenteel zogenaamd vlakglas. Dit wordt vervaardigd door gesmolten glas in een bad van gesmolten tin te laten vloeien, waar het een zwevend lint vormt dat vervolgens afkoelt. Een speciale hittebehandeling maakt het glas schokbestendig en stootvast (enkel veiligheidsglas volgens EN 12150-1).

Het schilderen van de onderkant in verschillende kleuren, in combinatie met een satijnglanzende finish, geeft het materiaal een frisse en opvallende uitstraling.

Plate Dining Table
Tafelblad

82
wit gesatineerd

83
light grey gesatineerd

Kurk

vitra.

Kurk is een natuurlijk, stevig rubber afkomstig van de schors van de kurkeik. Het is licht en voelt aangenaam aan. De kleur en de textuur van dit duurzame, brandwerende materiaal is telkens anders, zodat elk meubel of accessoire in kurk een uniek, bijzonder object is.

Cork Family

• onbehandeld kurk

Golfkarton

Dit gelaagde, natuurlijke materiaal wordt vervaardigd uit hernieuwbare grondstoffen en wordt, na stevige afwerking van de zijkanten, toegepast in een beperkt aantal producten van Vitra. Zo blijft het verrassend stabiel en stevig.

Wiggle Side Chair & Wiggle Stool
Wiggle Stool

• natural

• natural

Fleece

vitra.

Het door Vitra gebruikte polyesterfleece is thermisch gevormd met behulp van warmte en druk en is 100 % recycleerbaar. Het heeft een lichte fleece-structuur en kan licht geplooid worden zonder zijn vorm te verliezen. Polyesterfleece heeft geluiddempende eigenschappen en het oppervlak met relatief fijne poriën voorkomt dat vloeistoffen gemakkelijk kunnen binnendringen.

Tyde 2
Kabelbak

01
pebble grey

10
classic grey

East River Chair

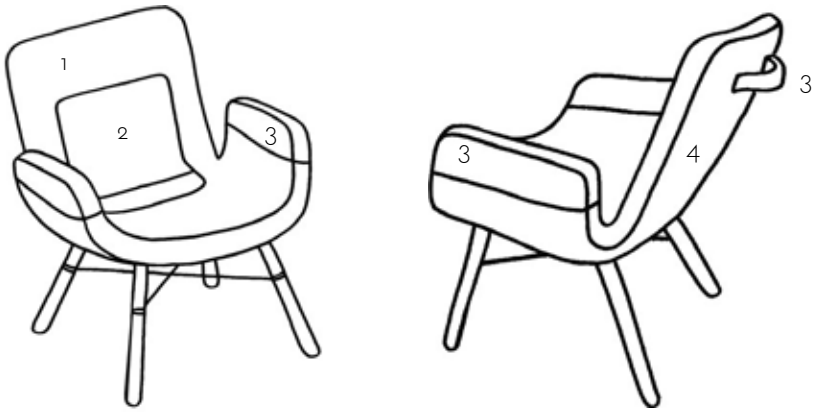

	1	2	3	4
Light mix 01	**17** Laser - ice blue/ ivory	**05** Plano - cream white/sierra grey	**71** Leder Premium - sand	**71** Hopsak - yellow/ pastel green
Red mix 02	**30** Laser - light grey/ poppy red	**96** Plano - red/ cognac	**71** Leder Premium - sand	**72** Hopsak - yellow/ poppy red
Green mix 04	**28** Laser- light grey/ forest	**69** Plano - dark grey	**67** Leder Premium - asphalt	**70** Hopsak - grass green/forest
Blue mix 05	**20** Laser- ice blue/ moor brown	**66** Plano - nero	**67** Leder Premium - asphalt	**84** Hopsak - blue/ moor brown

Polder

vitra.

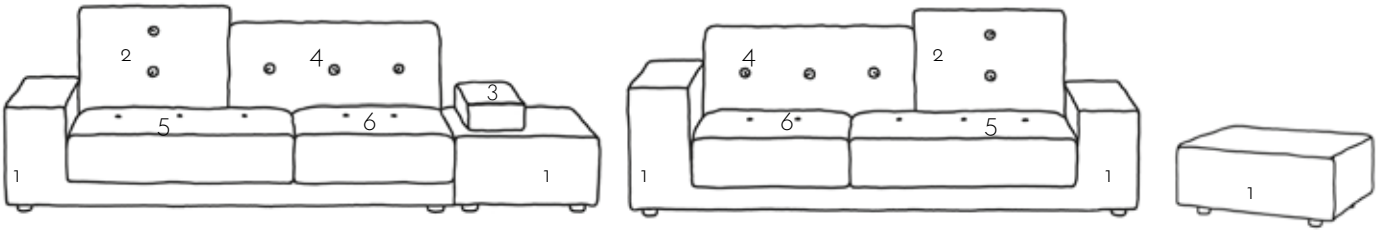

1 2 3 4 5 6

Stofmix red

63 Plano - red/ poppy red

12 Brink - bordeaux/ red

15 Aura - cherry

11 Maize - poppy red/brandy

77 Volo - brick

16 Aura - flame red

Stofmix green

34 Plano - grass green/forest

06 Volo - summer grass

62 Aura - emerald

09 Maize - fern/ brandy

13 Dumet - green melange

09 Aura - green

Stofmix golden yellow

05 Panamone - curry

05 Volo - canola

06 Aura - canary

06 Maize - canary/ ochre

11 Dumet - yellow melange

32 Aura - chartreuse

Stofmix night blue

21 Laser - dark blue/moor brown

57 Aura - dark blue

04 Twill - ink blue

16 Maize - night blue/black

08 Credo - dark blue/ black

11 Volo - night blue

Slow Chair & Ottoman

vitra.

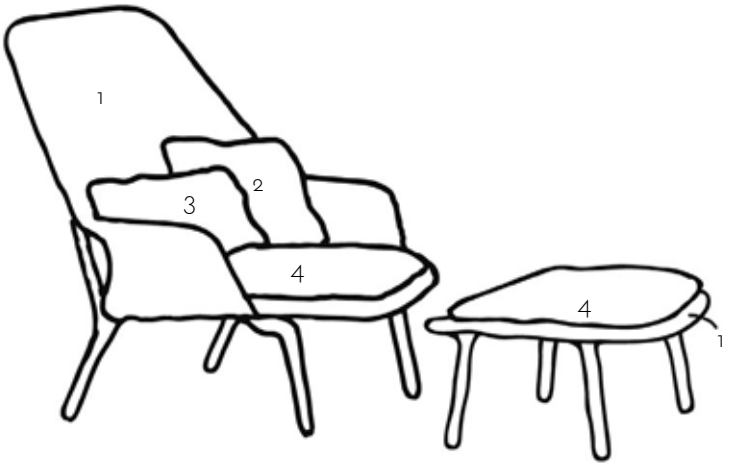

	1 Slow Chair & Ottoman	2 Slow Chair	3 Slow Chair	4 Slow Chair & Ottoman
Slow Chair - red/cream	Tricot - red/ cream	Tonus - moss green	**09** Laser - green	Coda - cream
Slow Chair - brown/cream	Tricot - brown/ cream	**03** Panamone - moss grey	**09** Laser - green	**02** Panamone - dark brown
Slow Chair - brown	Tricot - brown	Intreccio - anth- racite	Tonus - moss green	**13** Aura - blackberry
Slow Chair - black	Tricot - black	Intreccio - anthracite	Tonus - moss green	**04** Laser - black
Slow Chair - blue/green	Tricot - blue/ green	**77** Hopsak - nero/ forest	**04** Twill - ink blue	**22** Laser - dark blue/forest

De Projectinrichter

www.deprojectinrichter.com
088 - 650 12 34

vitra.