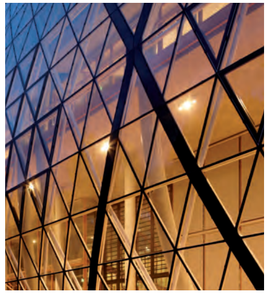

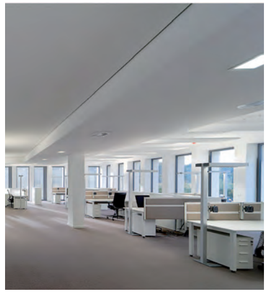
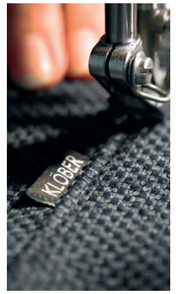

OBERFLÄCHENMUSTER
FINISHES
FINITIONS
AFWERKINGEN

Die in dieser Karte abgebildeten Muster sind den Originalen nachempfunden.
Etwaige Farbabweichungen sind drucktechnisch bedingt.

The sample colours pictured in this card are representations of the originals.
There could be slight colour differences due to the printing technique.

Des échantillons plus conséquents peuvent être fournis sur demande.
Des teintes légèrement différentes dues aux bains de couleur sont possibles.

Grotere stalen doen wij U op verzoek gaarne toekomen.
Evt. wijzigingen zijn voorbehouden.

06/2017 – 90.68400.0

KLÖBER

Klöber GmbH I Hauptstraße 1 I 88696 Owingen/Bodensee I Germany
Tel. +49 (0) 75 51-838-0 I Fax +49 (0) 75 51-838-142 I www.kloeber.com I info@kloeber.com

KLÖBER

MOTEO STYLE

Spiegellack
High gloss lacquer
Laque brillant poli
Hoogglans spiegellak

3822 weiß
white
blanc
wit

3821 schwarz
black
noir
zwart

3842 silber
silver
argent
zilver

3841 schwarz
black
noir
zwart

MOTEO PERFECT

Seidenmatt
Matt silk
Laque satinée
Zijdemat gelakt

CONCEPT C UND CONWORK

Nussbaumfurnier natur
Walnut veneer
Placage noyer
Noten fineer

5511 Nussbaum (Concept C) und
3855 Nussbaum (ConWork)
walnut
noyer
notenhout

CONCEPT C

Buchefurnier
Beech veneer
Placage hêtre
Beuken fineer

5002 Buche natur
beech
hêtre
beuken

CONCEPT C

Eschefurnier
Ash veneer
Placage frêne lasuré
Essen fineer

5121 Esche weiß
ash white
frêne lasuré blanc
essen wit

5115 Esche schwarz
ash black
frêne lasuré noir
essen zwart

CONNEX2

Bedienhebel Farbe
Operating lever colour
Levier de commande couleur
Bedieningshendel kleur

3721 schwarz
black
noir
zwart

3725 weiß-grau
white-grey
blanc gris
wit-grijs

3726 blau
blue
bleu
blauw

3727 grün
green
vert
groen

TASSO 2.0

HPL FENIX schwarz, matt
HPL FENIX black, matt
HPL FENIX noir, mat
HPL FENIX zwart, mat

6030 schwarz, matt
black, matt
noir, mat
zwart, mat

De Projectinrichter
www.deprojectinrichter.com
088 - 650 12 34

Urban plus

KLÖBER

Si 3

Suburbia YN159 0468

*Uptown YN200 0465

*Avenue YN148 0461

Highrise YN076 0464

Living YN108 0478

*Curb YN206 0467

*Penthouse YN202 0469

Congestion YN079 0462

Precinct YN027 0466

*District YN212 0483

Square YN207 0474

*Ringroad YN208 0471

Conurbation YN082 0470

*CosmopolitanYN203 0485

*Freeway YN211 0486

*Junction YN083 0473

*Streetsmart YN209 0475

*Boulevard YN160 0477

*Graffiti YN204 0487

* 8

Bench YN091 0480

*Underground YN145 0479

Nightowl YN210 0472

*

*Intersection YN205 0489

2

Subway YN009 0484

* Kleuren met langere levertijd (doorgaans 5 à 6 weken)
Alle overige kleuren met standaard levertijd (doorgaans 3 à 4 weken)

* Couleurs ayant un délai de livraison plus long (5 à 6 semaines en règle générale)
Toutes les autres couleurs ont un délai de livraison standard (3 à 4 semaines en règle générale)

* Farben mit längerer Lieferzeit (i.d.R. 5-6 Wochen)
Alle übrigen Farben mit Standardlieferzeit (i.d.R. 3-4 Wochen)

* Colours on longer lead-times (typically 5-6 weeks)
All other colours on standard lead-times (typically 3-4 weeks)

Comfort+

CONFIDENCE IN TEXTILES
Tested for harmful substances
according to Oeko-Tex® Standard 100
6234-4401 DTI Denmark

KLÖBER

Preisgruppe 17 / Price group 17 / Prijsgroep 17 / Groupe de prix 17

1711 60005

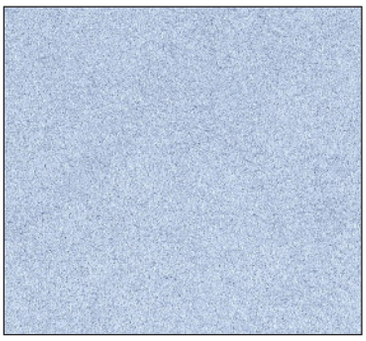

1706 66002

1703 61003

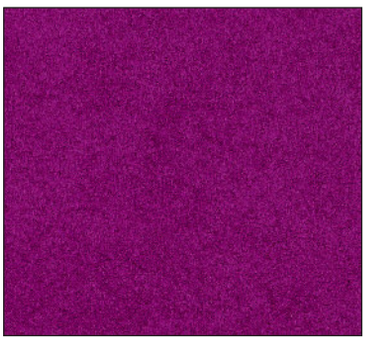

1712 65003

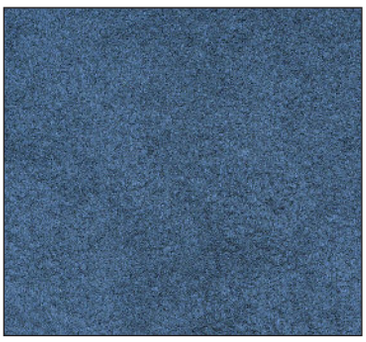

1707 66004

1704 1566

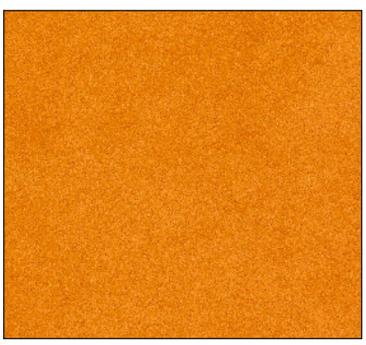

1702 63001

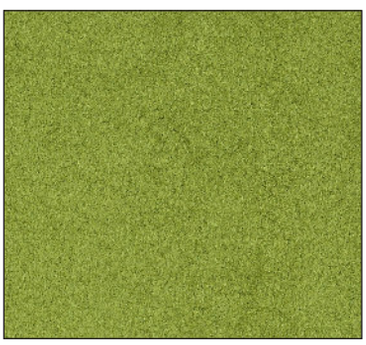

1705 68000

1710 0049

1709 1414

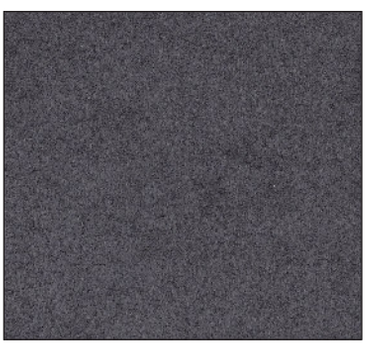

1708 66005

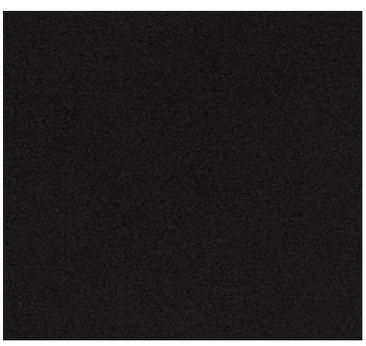

1701 0050

Abbildungen sind nicht farbverbindlich. / PDF-colour not exact replication. / Afbeeldingen zijn niet kleurbindend. / Les couleurs sur les photos sont sans engagement.

COMFORT+ (Gabriel) Technische Daten — Preisgruppe 17

Stoffgewicht/lfm: 385 g **Breite:** 140 cm

Scheuertouren: 150.000 (DIN EN ISO 12947-2, Martindale)

Lichtechtheit: 5 (DIN EN ISO 105-B02)

Pilling (Knötchenbildung): 5, pillt nicht

Reibechtheit nass/trocken: 4-5/4-5 (DIN EN ISO 105-X12)

Luftdurchlässigkeit: 78,44 l/(m²xs) (DIN EN ISO 9237)

Wasserdampfdurchlässigkeit: 26,5 mg/(cm²xh) (DIN EN ISO 53333)

Brandschutznormen: Schwer entflammbar (DIN EN 1021, part 1&2; BS 5852 P1, 0 Cigaret; Önorm B 3825 B1; 3800-Q1 UK; NFP 92-503:M3; UNI 9175 Class 1 I EMME; Calif. Bull. 117E)[1]

Ökologie: Nicht schwermetallhaltige Farbstoffe Schadstoffgeprüft (Oeko-Tex Standard 100 No. 6234-4401 DTI Denmark)

Comfort+ ist der Offroader der Textilien.

- Schmutz- und flüssigkeitsabweisend
- Atmungsaktiv - optimaler Sitzkomfort
- Antistatisch

Comfort+ weist ein sehr hohes Maß an Wasser- und Ölbeständigkeit auf. Er ist dadurch gegenüber Schmutz und Flecken widerstandsfähig und das vereinfacht die Pflege des Stoffes. Mit Comfort+ kann der Körper "atmen" und dadurch wird ein optimaler Sitzkomfort erreicht. Comfort+ weist bei hoher sowie niedriger Feuchtigkeit antistatische Eigenschaften auf.
Verschiedene Fertigungspartien gewährleisten nicht immer eine exakte Übereinstimmung der Farben und Strukturen. Geringe Abweichungen bei Nachlieferungen berechtigen nicht zum Ersatzanspruch.

COMFORT+ (Gabriel) Technical data — Price group 17

Material: 88 % polyester, 12 % polyurethane; fabric backing includes antistatic and fire-retardant fibres

Fabric weight/lm: 385 g **Width:** 140 cm

Abrasion resistance: 150.000 (DIN EN ISO 12947-2, Martindale)

Light fastness: 5 (DIN EN ISO 105-B02)

Pilling: 5, no pilling

Colour fastness to rubbing wet/dry: 4-5/4-5 (DIN EN ISO 105-X12)

Permeability to air: 78,44 l/(m²xs) (DIN EN ISO 9237)

Water vapour permeability: 26,5 mg/(cm²xh) (DIN EN ISO 53333)

Fire Resistance Standards: Flame retardant (DIN EN 1021, part 1&2; BS 5852 P1, 0 Cigaret; Önorm B 3825 B1; 3800-Q1 UK; NFP 92-503:M3; UNI 9175 Class 1 I EMME; Calif. Bull. 117E)[1]

Ecology: Non metallic dyestuffs; Tested for harmful substances (Oeko-Tex Standard 100 No. 6234-4401 DTI Denmark)

Comfort+ is the off-roader amongst textiles.

- Repels soiling and liquid
- Breathable - optimum sitting comfort
- Anti-static

Comfort+ exhibits a high level of water and oil resistance. This makes it resistant to soiling and staining, so that fabric care is easier. With Comfort+ the body can "breathe", so that optimum sitting comfort is achieved. Comfort+ has antistatic properties in high as well as low humidity.
If different production lots are used, it is not always possible to guarantee an exact match of colours and textures. Slight variations in subsequent batches are not grounds for a compensation claim.

COMFORT+ (Gabriel) Technische specificaties — Prijsgroep 17

Materiaal: 88 % polyester, 12 % polyurethaan incl. antistatische vezels en brandwerende vezels in de achterzijde

Stofgewicht/str.m.: 385 g **Breedte:** 140 cm

Aantal toeren: 150.000 (DIN EN ISO 12947-2, Martindale)

Lichtechtheid: 5 (DIN EN ISO 105-B02)

Pluizen: 5, pluist niet

Wrijvingechtheid nat/droog: 4-5/4-5 (DIN EN ISO 105-X12)

Luchtdoorlatendheid: 78,44 l/(m²xs) (DIN EN ISO 9237)

Waterdampdoorlatendheid: 26,5 mg/(cm²xh) (DIN EN ISO 53333)

Brandveiligheidsnormen: Moeilijk ontvlambaar (DIN EN 1021, part 1&2; BS 5852 P1, 0 Cigaret; Önorm B 3825 B1; 3800-Q1 UK; NFP 92-503:M3; UNI 9175 Class 1 I EMME; Calif. Bull. 117E)[1]

Ecologie: Kleurstoffen die geen zware metalen bevatten; Getest op schadelijke stoffen (Oeko-Tex Standard 6234-4401 DTI Denmark)

Comfort+ is de off-roader van de textiel.

- Vuil- en vochtafstotend
- Ademend – optimaal zitcomfort
- Anti-statisch

Comfort+ is in hoge mate bestand tegen water en olie, waardoor vuil en vlekken er nauwelijks vat op hebben. Het verzorgen van de stof is dus bijzonder gemakkelijk. Met Comfort+ kan het lichaam 'ademen', waardoor een optimaal zitcomfort wordt bereikt. Comfort+ beschikt over antistatische eigenschappen, zowel bij een hoge als lage vochtigheidsgraad.
Door verschillende productiepartijen is niet altijd een exacte overeenstemming van de kleuren en structuren gewaarborgd. Geringe afwijkingen bij naleveringen zijn onontkoombaar en geven geen recht op schadevergoeding.

COMFORT+ (Gabriel) Caractéristiques techniques — Groupe de prix 17

Composition: 88 % polyester, 12 % polyuréthane, y compris fibres antistatiques et fibres retardatrices de flamme dans la face arrière

Poids du tissu/ml: 385 g **Largeur:** 140 cm

Nombre de tours d'abrasion: 150.000 (DIN EN ISO 12947-2, Martindale)

Tenue à la lumière: 5 (DIN EN ISO 105-B02)

Boulochage: 5, ne bouloche pas

Résistance au frottement à humide/sec: 4-5/4-5 (DIN EN ISO 105-X12)

Perméabilité à l'air: 78,44 l/(m²xs) (DIN EN ISO 9237)

Perméabilité à la vapeur d'eau: 26,5 mg/(cm²xh) (DIN EN ISO 53333)

Normes anti-feu: Difficilement inflammable (DIN EN 1021, part 1&2 ; BS 5852 P1, 0 Cigaret ; Önorm B 3825 B1 ; 3800-Q1 UK ; NFP 92-503:M3 ; UNI 9175 Class 1 I EMME ; Calif. Bull. 117E)[1]

Ecologie: Teintures non métalliques ; Testé anti polluants (Oeko-Tex Standard 100 No. 6234-4401 DTI Denmark)

Comfort+ est le "tous-terrains" des textiles.

- Répulsif pour la saleté et les liquides
- Respirant - confort d'assise optimal
- Antistatique

Comfort+ présente une résistance très élevée à l'eau et à l'huile. Il est donc résistant à la saleté et aux taches et simplifie l'entretien du tissu. Comfort+ permet au corps de "respirer" et garantit donc un confort d'assise optimal. Comfort+ présente des propriétés antistatiques, que le taux d'humidité soit élevé ou faible.
Le fractionnement de la fabrication ne permet pas de garantir une totale similitude des teintes et des structures. De légères différences lors de livraisons ultérieures ne constituent pas un motif de remplacement.

Reinigung: Pflegetipps und Hygieneservice siehe www.kloeber.com/hygiene

Cleaning: For care tips and hygiene service see www.kloeber.com/hygiene

Reiniging: Voor verzorgingstips en hygiëneservice zie www.kloeber.com/hygiene

Nettoyage: Conseils d'entretien et service d'hygiène, voir www.kloeber.com/hygiene

KLÖBER

11/2011 - Technische Änderungen vorbehalten / Subject to technical modifications - 90.22300.0

[1] Schwerentflammbarkeit hängt von verwendetem Schaum und Rückenbeschichtung ab. / Flame retardant performance is dependent upon the foam and back coating used. / De mate van ontvlambaarheid hangt af van het gebruikte schuim en de rugbekleding. / La résistance à l'inflammation dépend de la mousse et de l'enduction d'envers utilisées.

skai® Evida

TEXTILES VERTRAUEN
Schadstoffgeprüfte Textilien
nach Öko-Tex Standard 100
Prüf-Nr. 09.0.67149 Hohenstein

GOTS certified by Control Union Certifications
Für den Baumwoll-Träger
for cotton base material

KLÖBER

Preisgruppe 6 / Price group 6 / Prijsgroep 6 / Groupe de prix 6

0636 cream F6800022

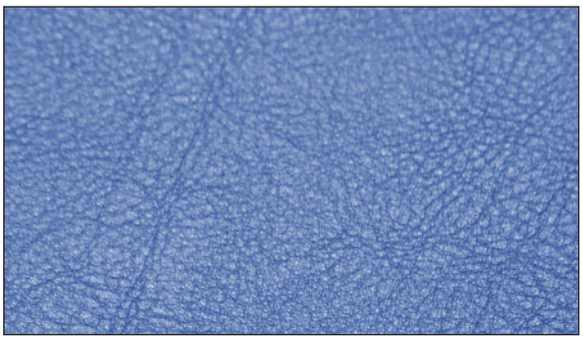

0635 atoll F6800024

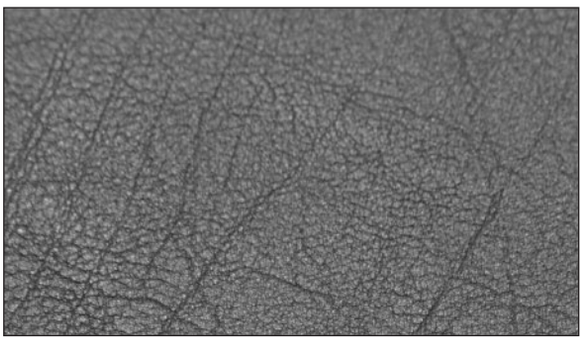

0634 anthracite F6800031

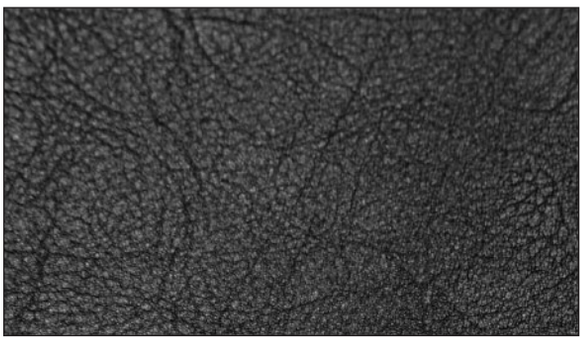

0630 black F6800032

nature base by Hornschuch – Synthetik ganz natürlich
Nachhaltig, umweltfreundlich und zukunftsfähig sind die treffenden Adjektive für dieses neue Bio-Synthetic Bezugsmaterial. Mehr als 80 % der eingesetzten Komponenten von skai® Evida bestehen aus natürlichen und nachwachsenden Rohstoffen. Somit ist diese Neuheit eine "biologische Lösung" und Alternative für alle, die herkömmliche Synthetics wegen der darin enthaltenen Phtalate nicht einsetzen wollen. Die herkömmlichen Phtalat-Weichmacher wurden bei diesem außergewöhnlichen Produkt durch einen neuartigen Weichmacher auf Basis nachwachsender Rohstoffe ersetzt. Ebenso kommt ein Bio-Baumwoll-Träger, der die anspruchsvollen GOTS-Richtlinien erfüllt, zum Einsatz.

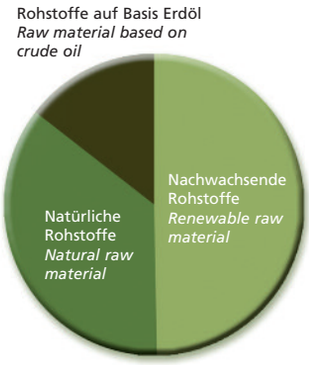

nature base by Hornschuch – synthetisch weefsel heel natuurlijk
Duurzaam, milieuvriendelijk en toekomstbestendig zijn de trefwoorden voor dit nieuwe biosynthetische bekledingmateriaal. Meer dan 80 % van de gebruikte componenten van skai® Evida bestaat uit natuurlijke en vernieuwbare grondstoffen. Zodoende is deze noviteit een “biologische oplossing” en een alternatief voor iedereen die de gebruikelijke synthetische stoffen vanwege de daarin aanwezige ftalaten niet willen gebruiken. De gewone ftalaat-weekmakers zijn bij dit buitengewone product vervangen door een nieuw soort weekmaker op basis van vernieuwbare grondstoffen. Tevens wordt gebruik gemaakt van een biologische katoenen drager, die voldoet aan de veeleisende GOTS-richtlijnen.

nature base by Hornschuch – Synthetics completely naturally
Sustainable, environmentally friendly and future-proof are the adjectives to describe this new bio-synthetic upholstery material. More than 80 % of the components used by skai® Evida are made of natural, renewable raw materials. This means that the new material is a "biological solution" and an alternative for anyone who does not want to use traditional synthetics because of the phthalates they contain. Conventional phthalate-based plasticisers have been replaced with a new type of plasticiser derived from renewable raw materials in this extraordinary product. An organic cotton base material that complies with the demanding GOTS directive is also used.

nature base by Hornschuch – un matériau synthétique très naturel
Durable, écologique et axé sur l'avenir, tels sont les adjectifs qui décrivent le mieux ce nouveau matériau d'habillage bio-synthétique. Plus de 80 % des composants utilisés pour la fabrication du skai® Evida sont des matières premières naturelles et renouvelables. Cette nouveauté est donc une "solution biologique" et une alternative pour tous ceux qui ne veulent pas utiliser de matériaux synthétiques courants, du fait des phtalates qu'ils contiennent. Dans ce produit exceptionnel, les plastifiants classiques à base de phtalate ont été remplacés par un nouveau plastifiant à base de matières premières renouvelables. Le support fait également appel à un coton bio qui satisfait aux directives exigeantes du standard GOTS.

Abbildungen sind nicht farbverbindlich. / PDF-colour not exact replication. / Afbeeldingen zijn niet kleurbindend. / Les couleurs sur les photos sont sans engagement.

skai® EVIDA (Hornschuch) Technische Daten — Preisgruppe 6

Materialzusammensetzung: ca. 50 % nachwachsende Rohstoffe, ca. 30 % natürliche Rohstoffe, ca. 20 % erdölbasierende Rohstoffe
Stoffgewicht/lfm: 540 +/- 40 g
Dicke: 1,3 +/- 0,2 mm
Breite: 137 cm
Scheuertouren: 100.000 (DIN EN ISO 5470-2, Martindale)
Lichtechtheit: 5 (DIN EN ISO 105-B02)
Reibechtheit nass/trocken: 4-5/4-5 (DIN EN ISO 105-X12)
Medizinproduktegesetz: erfüllt DIN EN ISO 10993-5+10
Desinfektionsmittel: beständig nach Desinfektionsmittelempfehlung siehe www.kloeber.com/hygiene
Brandschutznormen: Schwer entflammbar (DIN EN 1021, part 1&2; BS 5852-0+1)[1]
Ökologie: Nicht schwermetallhaltige Farbstoffe; Schadstoffgeprüft (Oeko-Tex Standard 100 No. 09.0.67149, Hohenstein); Bei sachgemäßer Anwendung sind nach DIN EN ISO 10993-5 keine zytotoxischen Effekte und nach DIN EN ISO 10993-10 keine primären Hautirritationen zu erwarten; PAK-frei; GOTS (Global Organic Textile Standards) für den Baumwoll-Träger

Verschiedene Fertigungspartien gewährleisten nicht immer eine exakte Übereinstimmung der Farben und Strukturen. Geringe Abweichungen bei Nachlieferungen berechtigen nicht zum Ersatzanspruch.

skai® EVIDA (Hornschuch) Technical data — Price group 6

Material: approx. 50 % renewable raw materials, approx. 30 % natural based raw materials, approx. 20 % raw materials based on crude oil
Fabric weight/lm: 540 +/- 40 g
Thickness: 1,3 +/- 0,2 mm
Width: 137 cm
Abrasion resistance: 100,000 (DIN EN ISO 5470-2, Martindale)
Light fastness: 5 (DIN EN ISO 105-B02)
Colour fastness to rubbing wet/dry: 4-5/4-5 (DIN EN ISO 105-X12)
Medical Devices Act: fulfills DIN EN ISO 10993-5+10
Disinfectant: Resistant to recommended disinfectants, see www.kloeber.com/hygiene
Fire Resistance Standards: Flame retardant (DIN EN 1021, part 1&2; BS 5852-0+1)[1]
Ecology: Non metallic dyestuffs; Tested for harmful substances, (Oeko-Tex Standard 100 No. 09.0.67149, Hohenstein); If used as recommended, no cytotoxic effects in accordance with DIN EN ISO 10993-5 or primary skin irritations in accordance with DIN EN ISO 10993-10 are expected; PAH-free; GOTS (Global Organic Textile Standards) for cotton base material

If different production lots are used, it is not always possible to guarantee an exact match of colours and textures. Slight variations in subsequent batches are not grounds for a compensation claim.

skai® EVIDA (Hornschuch) Technische specificaties — Prijsgroep 6

Materiaal: ca. 50 % vernieuwbare grondstoffen, ca. 30 % natuurlijke grondstoffen, ca. 20 % op aardolie gebaseerde grondstoffen
Stofgewicht/str.m. 540 +/- 40 g
Dikte: 1,3 +/- 0,2 mm
Breedte: 137 cm
Aantal toeren: 100.000 (DIN EN ISO 5470-2, Martindale)
Lichtechtheid: 5 (DIN EN ISO 105-B02)
Wrijvingechtheid nat/droog: 4-5/4-5 (DIN EN ISO 105-X12)
Duitse wet op medicinale producten: voldoet aan DIN EN ISO 10993-5+10
Desinfecterende middelen: Duurzaam volgens de aanbeveling desinfecterende middelen, zie www.kloeber.com/hygiene
Brandveiligheidsnormen: Moeilijk ontvlambaar (DIN EN 1021, part 1&2; BS 5852-0+1)[1]
Ecologie: Kleurstoffen die geen zware metalen bevatten; Getest op schadelijke stoffen (Oeko-Tex Standard 100 No. 09.0.67149, Hohenstein); Bij vakkundig gebruik zijn volgens DIN EN ISO 10993-5 geen cytotoxische effecten en volgens DIN EN ISO 10993-10 geen primaire huidirritaties te verwachten; PAK-vrij; GOTS (Global Organic Textile Standards) voor katoenen drager

Door verschillende productiepartijen is niet altijd een exacte overeenstemming van de kleuren en structuren gewaarborgd. Geringe afwijkingen bij naleveringen zijn onontkoombaar en geven geen recht op schadevergoeding.

skai® EVIDA (Hornschuch) Caractéristiques techniques — Groupe de prix 6

Composition: env. 50 % de matières premières renouvelables, env. 30 % de matières premières naturelles, env. 20 % de matières premières dérivées du pétrole
Poids du tissu/ml: 540 +/- 40 g
Épaisseur: 1,3 +/- 0,2 mm
Largeur: 137 cm
Nombre de tours d'abrasion: 100.000 (DIN EN ISO 5470-2, Martindale)
Tenue à la lumière: 5 (DIN EN ISO 105-B02)
Résistance au frottement à humide/sec: 4-5/4-5 (DIN EN ISO 105-X12)
Loi sur les produits médicaux: satisfait à la norme DIN EN ISO 10993-5+10
Produits de désinfection: résistant selon la recommandation sur les produits de désinfection, voir www.kloeber.com/hygiene
Normes anti-feu: Difficilement inflammable (DIN EN 1021, part 1&2 ; BS 5852-0+1)[1]
Ecologie: Teintures non métalliques ; Testé anti polluants (Oeko-Tex Standard 100 No. 09.0.67149, Hohenstein) ; Une utilisation conforme n'entraîne aucun effet cytotoxique selon DIN EN ISO 10993-5 et aucune irritation cutanée primaire selon DIN EN ISO 10993-10 ; Exempt d'HAP ; GOTS (Global Organic Textile Standards) pour le support en coton

Le fractionnement de la fabrication ne permet pas de garantir une totale similitude des teintes et des structures. De légères différences lors de livraisons ultérieures ne constituent pas un motif de remplacement.

Reinigung: Pflegetipps, Desinfektionsmittelempfehlung und Hygieneservice siehe www.kloeber.com/hygiene.
Keine Lösemittel, Chloride, Poliermittel, chem. Reinigungsmittel oder Wachspoliermittel einsetzen

Cleaning: For care tips, disinfectant recommendations and hygiene service see www.kloeber.com/hygiene
Do not use solvents, chlorides, polishes, chemical cleaners or wax polishes

Reiniging: Voor verzorgingstips, aanbevelingen m.b.t. desinfecterende middelen en hygiëneservice zie www.kloeber.com/hygiene
Gebruik geen oplosmiddelen, chloride, glansmiddelen, chemische reinigingsmiddelen of waspolitoer

Nettoyage: Conseils d'entretien, recommandation sur les produits de désinfection et service d'hygiène, voir www.kloeber.com/hygiene
Ne pas utiliser de solvants, de chlorures, de polish, de nettoyants chimiques ou de produits de polissage à base de cire

KLÖBER

11/2011 - Technische Änderungen vorbehalten / Subject to technical modifications - 90.22400.0

[1] Schwerentflammbarkeit hängt von verwendetem Schaum und Rückenbeschichtung ab. / Flame retardant performance is dependent upon the foam and back coating used. / De mate van ontvlambaarheid hangt af van het gebruikte schuim en de rugbekleding. / La résistance à l'inflammation dépend de la mousse et de l'enduction d'envers utilisées.

Fame

Preisgruppe 5 / Price group 5 / Prijsgroep 5 / Groupe de prix 5

Abbildungen sind nicht farbverbindlich.

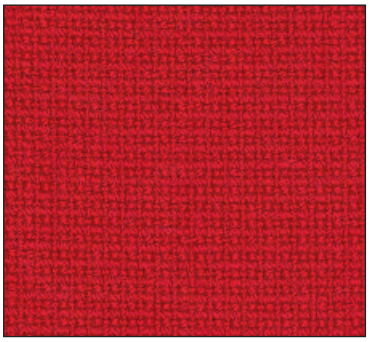

0569 Fa64089

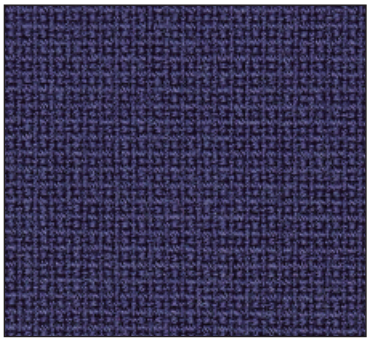

0581 Fa66005

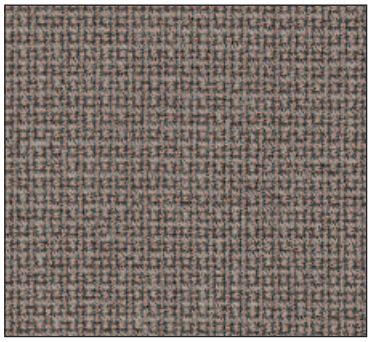

0584 Fa60003

0568 Fa63016

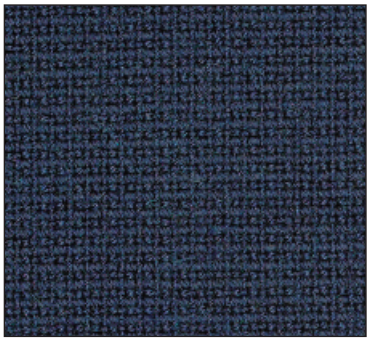

0579 Fa66061

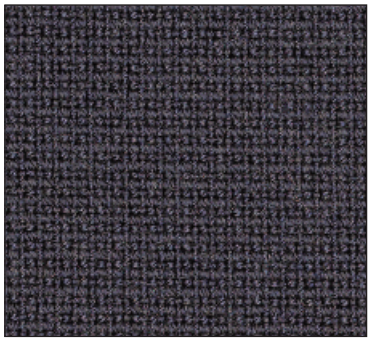

0585 Fa60017

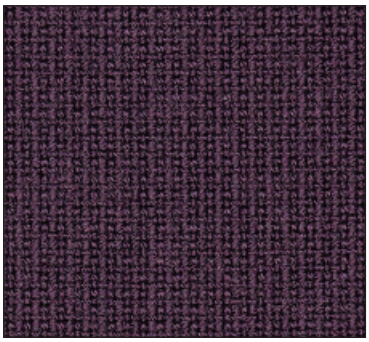

0576 Fa64055

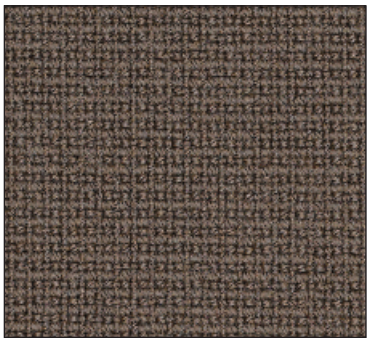

0577 Fa61060

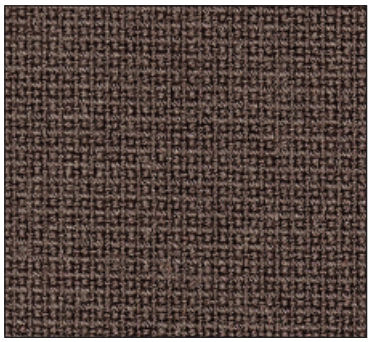

0586 Fa60051

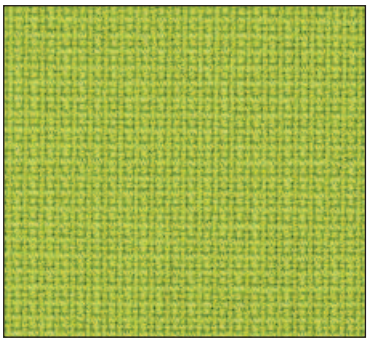

0567 Fa68035

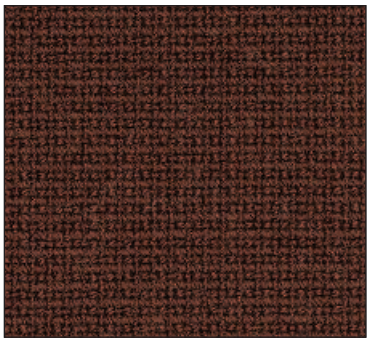

0578 Fa61025

0587 Fa60999

FAME (Gabriel)	Technische Daten	Preisgruppe 5
Material	95 % Wolle, 5 % Polyamide	Stoffe und Leder sind als Rohmaterial sehr unterschiedlich in Farbe und Struktur. Daher ist bei Einfärbungen von Leder und Stoff aus verschiedenen Fertigungspartien nicht immer eine exakte Übereinstimmung der Farben gewährleistet. Diese geringen Farbabweichungen bei Nachlieferungen und Ergänzungen berechtigen jedoch nicht zum Ersatzanspruch.
Stoffgewicht/lfm	630 g	
Breite	140 cm	
Scheuertouren	200.000 (DIN EN ISO 12947-2, Martindale)	
Lichtechtheit	5 (DIN EN ISO 105-B02)	
Pilling (Knötchenbildung)	3-4, pillt kaum	
Reibechtheit nass/trocken	4-5/4-5 (DIN EN ISO 105-X12)	
Brandschutznormen	Schwer entflammbar (DIN EN 1021, part 1&2; BS 5852, Crib 5; Calif. Bull. 117E; UNI 9175 Class 2.IM; BS 5852 Part 1 0,1 Cigarette & match)	
Ökologie	Nicht schwermetallhaltige Farbstoffe Schadstoffgeprüft (Oeko-Tex Standard 100 No. 1076-17401, DTI Denmark) Umweltverträglich (EU-Umweltzeichen "Die Blume")	

FAME (Gabriel)	Technical data	Price group 5
Material	95 % wool, 5 % polyamide	Due to the natural variations in the colour and structure of the raw materials, it is impossible, when dyeing fabrics and leather from different production lots, to guarantee that the final shades will match perfectly in every case. Minor discrepancies in the colour of orders supplied as subsequently or supplementary items cannot therefore be regarded as justification for any claim for replacement.
Fabric weight/lm	630 g	
Width	140 cm	
Abrasion resistance	200.000 (DIN EN ISO 12947-2, Martindale)	
Light fastness	5 (DIN EN ISO 105-B02)	
Pilling	3-4, virtually no pilling	
Colour fastness to rubbing wet/dry	4-5/4-5 (DIN EN ISO 105-X12)	
Fire Resistance Standards	Flame retardant (DIN EN 1021, part 1&2; BS 5852, Crib 5; Calif. Bull. 117E; UNI 9175 Class 2.IM; BS 5852 Part 1 0,1 Cigarette & match)	
Ecology	Non metallic dyestuffs, Tested for harmful substances (Oeko-Tex Standard 100 No. 1076-17401, DTI Denmark) Environmentally sound (EU Eco-label "The Flower")	

FAME (Gabriel)	Technische specificaties	Prijsgroep 5
Materiaal	95 % wol, 5 % polyamide	Stoffen en leer zijn als grondstoffen zeer verschillend in kleur en struktuur. Daardoor is bij inkleuring van leer en stof uit verschillende partijen niet altijd een exacte overeenstemming van de kleuren gewaarborgd. Deze geringe kleurafwijkingen bij naleveringen zijn onontkoombaar en rechtvaardigen geen reclamaties.
Stofgewicht/str.m.	630 g	
Breedte	140 cm	
Aantal toeren	200.000 (DIN EN ISO 12947-2, Martindale)	
Lichtechtheid	5 (DIN EN ISO 105-B02)	
Pluizen	3-4, pluist nauwelijks	
Wrijvingechtheid nat/droog	4-5/4-5 (DIN EN ISO 105-X12)	
Brandveiligheidsnormen	Moeilijk ontvlambaar (DIN EN 1021, part 1&2; BS 5852, Crib 5; Calif. Bull. 117E; UNI 9175 Class 2.IM; BS 5852 Part 1 0,1 Cigarette & match)	
Ecologie	Kleurstoffen die geen zware metalen bevatten Getest op schadelijke stoffen (Oeko-Tex Standard 100 No. 1076-17401, DTI Denmark) Milieuvriendelijk (EU-milieukeurmerk "De bloem")	

FAME (Gabriel)	Caractéristiques techniques	Groupe de prix 5
Composition	95 % laine, 5 % polyamide	Le cuir et les tissus sont en tant que matériaux de base différents en couleur et structure. C'est pourquoi il n'est pas toujours possible d'obtenir une totale similitude des tons lors de la teinture du cuir ou du tissu dans les différents départements de fabrication. Ces légères différences de teinte ne justifieront pas un remplacement.
Poids du tissu/ml	630 g	
Largeur	140 cm	
Nombre de tours d'abrasion	200.000 (DIN EN ISO 12947-2, Martindale)	
Tenue à la lumière	5 (DIN EN ISO 105-B02)	
Boulochage	3-4, bouloche à peine	
Résistance au frottement à humide/sec	4-5/4-5 (DIN EN ISO 105-X12)	
Normes anti-feu	Difficilement inflammable (DIN EN 1021, part 1&2; BS 5852, Crib 5; Calif. Bull. 117E; UNI 9175 Class 2.IM; BS 5852 Part 1 0,1 Cigarette & match)	
Ecologie	Teintures non métalliques,Testé anti polluants (Oeko-Tex Standard 100 No. 1076-17401, DTI Denmark) Compatibilité environnementale (éco-label européen "La fleur")	

4/2011 - Technische Änderungen vorbehalten / Subject to technical modifications - 90.22100.0

KLÖBER

LEATHER PREMIUM PLUS

KLÖBER

4807 weiss 2100

4805 hellbraun 2480

4803 dunkelbraun 2855

4804 kaffeebraun 2880

4802 hellgrau 2740

4801 dunkelgrau 2780

4806 dunkelblau 2580

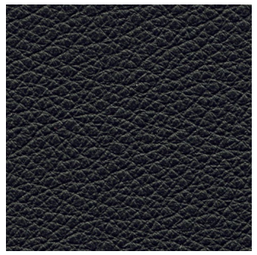

4880 schwarz 2900

Abbildungen sind nicht farbverbindlich.

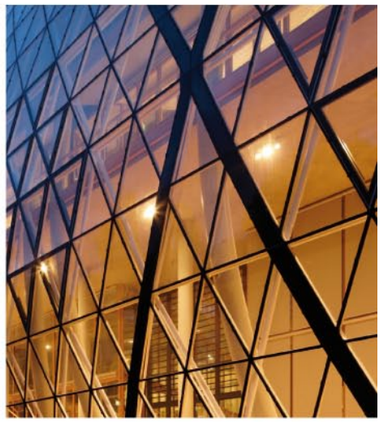

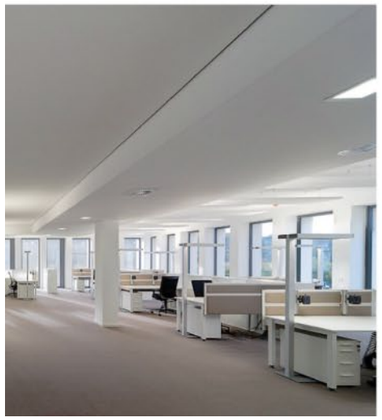

LEDER PREMIUM PLUS (gmelichleder) — Preisgruppe 48

Leder premium ist die richtige Wahl für den Lederliebhaber, dem die Natürlichkeit des Bezugsmaterials besonders wichtig ist. Leder premium ist ein Naturprodukt mit einzigartigen Eigenschaften und Merkmalen. Die Merkmale spiegeln das Leben der Tiere in ihrem natürlichen Lebensraum wider und sind Ausdruck der Schönheit und Einzigartigkeit des Materials. Solche Merkmale können Mastfalten, Scheuerstellen sowie unterschiedliche Narbenstrukturen sein. Sie beweisen Echtheit und Einmaligkeit und können daher nicht Grund einer Reklamation sein. Leder ist als Rohmaterial sehr unterschiedlich in Farbe und Struktur. Daher ist bei Einfärbungen von Leder aus verschiedenen Fertigungspartien nicht immer eine exakte Übereinstimmung der Farben gewährleistet. Diese geringen Farbabwei chungen bei Nachlieferungen und Ergänzungen berechtigen jedoch nicht zum Ersatzanspruch.

Eigenschaften
- Vollnarbiges Rind-Nappaleder aus süddeutscher Rohware
- Dicke: 1,0-1,2 mm
- Hochwertiges Semianilinleder mit natürlichem Narbenbild
- Angenehm weicher Griff
- Sehr atmungsaktiv
- Leichte Pigmentzurichtung für Farbegalität und Lichtechtheit
- Umweltfreundliche Herstellung ohne Einsatz von AZO-Farbstoffen lt. Chemikalienverbotsverordnung
- Erfüllt den PCP-Gehalt lt. Bedarfsgegenständeverordnung

LETHER PREMIUM PLUS (gmelichleder) — Price group 48

Leather premium is the right choice for leather lovers who appreciate the natural beauty of the upholstery material. Leather premium is a natural product with unique properties and features. These features reflect the life of the animals in their natural habitat and contribute to the beauty and distinctiveness of the material. They can be in the form of folds, abrasions or different grain structures. They are proof of the authenticity and uniqueness of leather and do not provide grounds for complaints or claims. Leather can have very different colours and structure. Therefore, when dyeing leather from different batches it is difficult to obtain an exact colour match. These slight discrepancies with subsequent and supplementary deliveries do not provide grounds for complaint.

Properties
- full-grain nappa leather from southern Germany
- thickness: 1,0-1,2 mm
- high quality semi-aniline leather with natural graining
- pleasantly soft touch
- extremely permeable to air
- slight pigmentation to ensure even colour and lightfastness
- environmentally-friendly manufacture without using azo dyes according to the German Chemical Prohibition Ordinance.
- PCP levels comply with German Consumer Goods Ordinance

04/2013 - Technische Änderungen vorbehalten / Subject to technical modifications - 90.22500.0

LEER PREMIUM PLUS(gmelichleder) — Prijsgroep 48

Leer premium is de juiste keuze voor de leerliefhebber die bijzondere waarde hecht aan de natuurlijkheid van het bekledingsmateriaal. Leer premium is een natuurproduct met unieke eigenschappen en kenmerken. De kenmerken weerspiegelen het leven van de dieren in hun natuurlijke leefomgeving en zijn een uitdrukking van de schoonheid en uniciteit van het materiaal. Dergelijke kenmerken kunnen vetplooien, schuurplekken en verschillende nerfstructuren zijn. Ze zijn een bewijs van echtheid en uniciteit en kunnen daarom geen reden tot reclamatie zijn. Leer is als basismateriaal zeer verschillend qua kleur en structuur. Daarom kan bij het verven van leer uit verschillende productiepartijen niet altijd worden gegarandeerd dat de kleuren precies overeenstemmen. Het is niet mogelijk om op grond van zulke geringe kleurafwijkingen bij naleveringen en aanvullingen een schadeclaim in te dienen.

Eigenschappen
- Volledig generfd rundernappaleer van Zuid-Duits fabrikaat
- Dikte: 1,0-1,2 mm
- Hoogwaardig semi-anilineleer met natuurlijk nerfbeeld
- Voelt aangenaam zacht aan
- Zeer goed ademend
- Lichte pigmenttoevoeging om kleurgelijkheid en lichtechtheid te bereiken
- Milieuvriendelijke productie zonder gebruik van azo-kleurstoffen volgens het besluit inzake verboden chemische stoffen
- Voldoet aan het PCP-gehalte volgens de Duitse verordening voor gebruiksvoorwerpen

CUIR PREMIUM PLUS (gmelichleder) — Groupe de prix 48

Le cuir premium est le bon choix pour les amateurs de cuir qui accordent une importance particulière au caractère naturel du matériau d'habillage. Le cuir premium est un produit naturel aux propriétés et aux caractéristiques spécifiques. Les caractéristiques reflètent la vie des animaux dans leur milieu naturel et sont l'expression de la beauté et du caractère unique du matériau. Ces caractéristiques peuvent se manifester sous la forme de plis de graisse, d'endroits de frottement ainsi que de cicatrices. Ces marques sont une preuve d'authenticité et d'unicité et ne sauraient donc aucunement faire l'objet d'une réclamation. Le cuir est une matière brute qui présente des couleurs et des structures très variables. C'est pourquoi il n'est pas toujours possible de garantir une absolue similitude des couleurs lors de la teinture de différentes parties. Ces légères variations de nuances qui peuvent être constatées lors de livraisons différées et complémentaires ne donnent pas droit à un remplacement.

Propriétés
- Cuir nappa pleine fleur provenant de bovins du sud de l'Allemagne
- Épais : 1,0-1,2 mm
- Cuir semi-aniline de haute qualité avec grain naturel
- Toucher agréable et doux
- Très thermo-actif
- Léger corroyage pigmenté pour égaliser la couleur et renforcer la tenue à la lumière
- Fabrication écologique sans utilisation de colorants azoïques, conformément à l'ordonnance allemande sur l'interdiction de produits chimiques
- Satisfait à la teneur en PCP imposée par le décret sur les produits de consommation

Reinigung: Pflegetipps und Hygieneservice siehe Lederpass und www.kloeber.com/hygiene

Cleaning: For care tips and hygiene service see the leather info booklet and www.kloeber.com/hygiene

Reiniging: Voor verzorgingstips en hygiëneservice zie leerpas en www.kloeber.com/hygiene

Nettoyage: Conseils d'entretien et service d'hygiène : voir le passeport du cuir et le site www.kloeber.com/hygienev

KLÖBER

Malta

Preisgruppe 5 / Price group 5 / Prijsgroep 5 / Groupe de prix 5

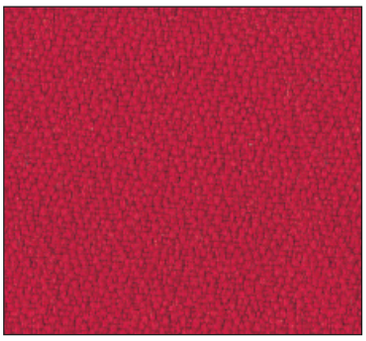

0525 glut YS079

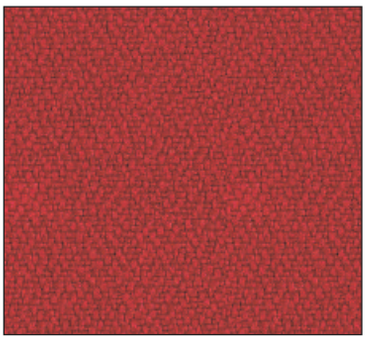

0528 tomate YS106

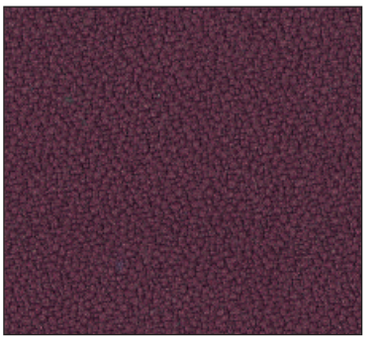

0501 brombeer YS030

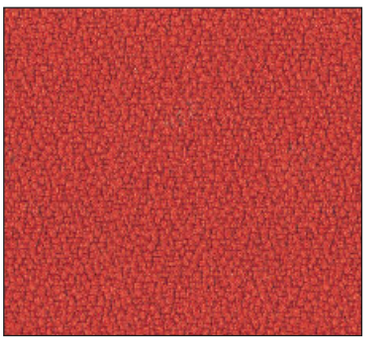

0524 orange YS076

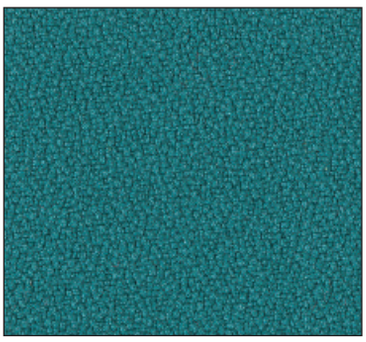

0522 türkis YS047

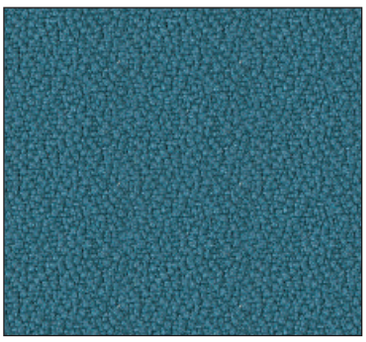

0529 steel YS083

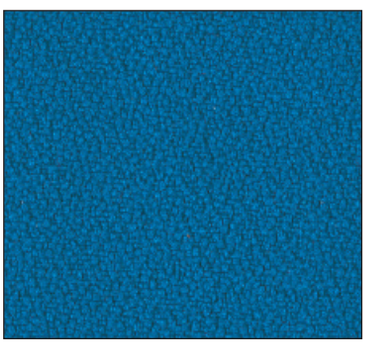

0507 sea YS082

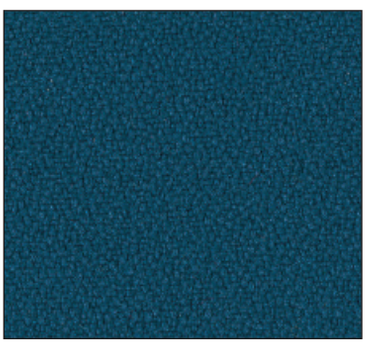

0506 tinte YS026

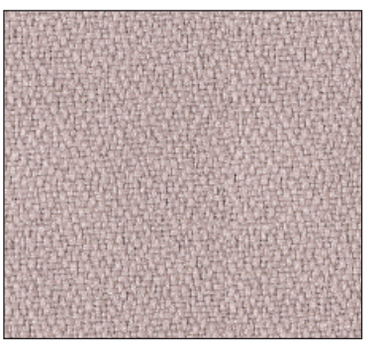

0512 ice YS094

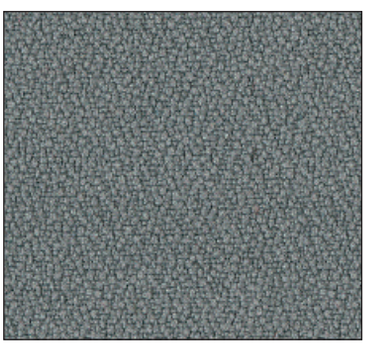

0520 grau YS081

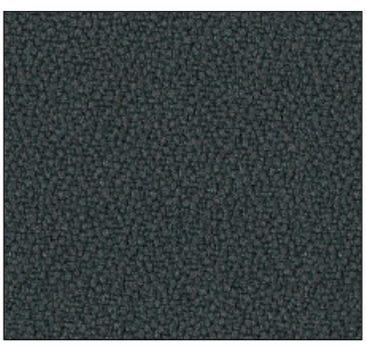

0515 stone YS046

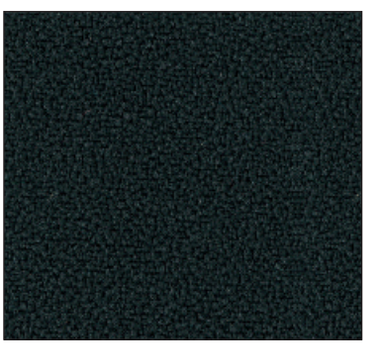

0514 schwarz YS009

Abbildungen sind nicht farbverbindlich. / PDF-colour not exact replication. / Afbeeldingen zijn niet kleurbindend. / Les couleurs sur les photos sont sans engagement.

MALTA (Camira Xtreme Plus) Technische Daten — Preisgruppe 5

Material: 100 % polyester Xtreme FR
Stofgewicht/lm: 435 g
Breite: 140 cm
Scheuertouren: 100.000 (DIN EN ISO 12947-2, Martindale)
Lichtechtheit: 6 (DIN EN ISO 105-B02)
Pilling (Knötchenbildung): 5, pillt nicht
Reibechtheit nass/trocken: 4/4 (DIN EN ISO 105-X12)
Brandschutznormen: Schwer entflammbar (DIN 4102: B1; DIN EN 1021, part 1&2; BS 5852:1990, section 4, crib 5; NF P 92-503-507: M1; UNI 9175-CSE RF4/83: Class I; ÖNORM B 3825; ÖNORM 3800 Teil 1 (Q1); BS 7176; UNI 8456 & UNI 9174 Class 1)[1]
Ökologie: Nicht schwermetallhaltige Farbstoffe; Second nature™ recycled; Umweltverträglich (EU-Umweltzeichen „Die Blume“)

Verschiedene Fertigungspartien gewährleisten nicht immer eine exakte Übereinstimmung der Farben und Strukturen. Geringe Abweichungen bei Nachlieferungen berechtigen nicht zum Ersatzanspruch.

MALTA (Camira Xtreme Plus) Technical data — Price group 5

Material: 100 % polyester Xtreme FR
Fabric weight/lm: 435 g
Width: 140 cm
Abrasion resistance: 100.000 (DIN EN ISO 12947-2, Martindale)
Light fastness: 6 (DIN EN ISO 105-B02)
Pilling: 5, no pilling
Colour fastness to rubbing wet/dry: 4/4 (DIN EN ISO 105-X12)
Fire Resistance Standards: Flame retardant (DIN 4102: B1; DIN EN 1021, part 1&2; BS 5852:1990, section 4, crib 5; NF P 92-503-507: M1; UNI 9175-CSE RF4/83: Class I; ÖNORM B 3825; ÖNORM 3800 part 1 (Q1); BS 7176; UNI 8456 & UNI 9174 Class 1)[1]
Ecology: Non metallic dyestuffs; Second nature™ recycled; Environmentally sound (EU Eco-label „the Flower“)

If different production lots are used, it is not always possible to guarantee an exact match of colours and textures. Slight variations in subsequent batches are not grounds for a compensation claim.

MALTA (Camira Xtreme Plus) Technische specificaties — Prijsgroep 5

Materiaal: 100 % polyester Xtreme FR
Stofgewicht/str.m.: 435 g
Breedte: 140 cm
Aantal toeren: 100.000 (DIN EN ISO 12947-2, Martindale)
Lichtechtheid: 6 (DIN EN ISO 105-B02)
Pluizen: 5, pluist net
Wrijvingechtheid nat/droog: 4/4 (DIN EN ISO 105-X12)
Brandveiligheidsnormen: Moeilijk ontvlambaar (DIN 4102: B1; DIN EN 1021, part 1&2; BS 5852:1990, section 4, crib 5; NF P 92-503-507: M1; UNI 9175-CSE RF4/83: Class I; ÖNORM B 3825; ÖNORM 3800 part 1 (Q1); BS 7176; UNI 8456 & UNI 9174 Class 1)[1]
Ecologie: Kleurstoffen die geen zware metalen bevatten; Second nature™ recycled; Milieuvriendelijk (EU-milieukeurmerk „De bloem“)

Door verschillende productiepartijen is niet altijd een exacte overeenstemming van de kleuren en structuren gewaarborgd. Geringe afwijkingen bij naleveringen zijn onontkoombaar en geven geen recht op schadevergoeding.

MALTA (Camira Xtreme Plus) Caractéristiques techniques — Groupe de prix 5

Composition: 100 % polyester Xtreme FR
Poids du tissu/ml: 435 g
Largeur: 140 cm
Nombre de tours d'abrasion: 100.000 (DIN EN ISO 12947-2, Martindale)
Tenue à la lumière: 6 (DIN EN ISO 105-B02)
Boulochage: 5, ne bouloche pas
Résistance au frottement à humide/sec: 4/4 (DIN EN ISO 105-X12)
Normes anti-feu: Difficilement inflammable (DIN 4102: B1; DIN EN 1021, part 1&2; BS 5852:1990, section 4, crib 5; NF P 92-503-507: M1; UNI 9175-CSE RF4/83: Class I; ÖNORM B 3825; ÖNORM 3800 part 1 (Q1); BS 7176; UNI 8456 & UNI 9174 Class 1)[1]
Ecologie: Teintures non métalliques; Second nature™ recycled; Compatibilité environnementale (éco-label européen „La fleur“)

Le fractionnement de la fabrication ne permet pas de garantir une totale similitude des teintes et des structures. De légères différences lors de livraisons ultérieures ne constituent pas un motif de remplacement.

Reinigung: Pflegetipps und Hygieneservice siehe www.kloeber.com/hygiene

Cleaning: For care tips and hygiene service see www.kloeber.com/hygiene

Reiniging: Voor verzorgingstips en hygiëneservice zie www.kloeber.com/hygiene

Nettoyage: Conseils d'entretien et service d'hygiène, voir www.kloeber.com/hygiene

4/2012 - Technische Änderungen vorbehalten / Subject to technical modifications - 90.20004.0

[1] Schwerentflammbarkeit hängt von verwendetem Schaum und Rückenbeschichtung ab. / Flame retardant performance is dependent upon the foam and back coating used. / De mate van ontvlambaarheid hangt af van het gebruikte schuim en de rugbekleding. / La résistance à l'inflammation dépend de la mousse et de l'enduction d'envers utilisées.

Netzkarte / Mesh card

GREENGUARD Indoor Air Quality Certified

KLÖBER

Abbildungen sind nicht farbverbindlich. / PDF-colour not exact replication. / Afbeeldingen zijn niet kleurbindend. / Les couleurs sur les photos sont sans engagement.

Orbit Network Softnet — Technische Daten / Technical data

Material	100 % Polyester
Stoffgewicht/m²	300 g
Lichtechtheit	8 (DIN EN ISO 105-B02)
Pilling (Knötchenbildung)	5, pillt nicht
Reibechtheit nass/trocken	4-5/4-5 (DIN EN ISO 105-X12)
Brandschutznormen	Erfüllt DIN EN 1021, part 1; California TB 117

Material	100 % polyester
Fabric weight/m²	300 g
Light fastness	8 (DIN EN ISO 105-B02)
Pilling	5, no pilling
Colour fastness to rubbing wet/dry	4-5/4-5 (DIN EN ISO 105-X12)
Fire Resistance Standards	Meets DIN EN 1021, part 1; California TB 117

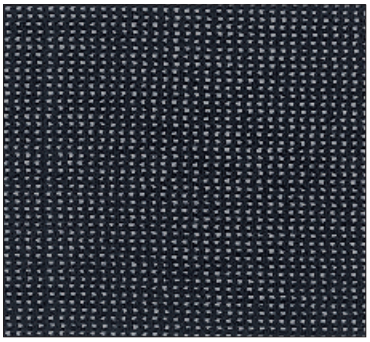

Orbit Network 2110 schwarz

Duera 3D-Stricknetz / 3D mesh — Technische Daten / Technical data

Material	100 % Polyester (92% Trevira CS)
Stoffgewicht/m²	505 g
Scheuertouren	100.000 (DIN EN ISO 12947-2, Martindale)
Lichtechtheit	4-5 (DIN EN ISO 105-B02)
Pilling (Knötchenbildung)	5, pillt nicht
Reibechtheit nass/trocken	4-5/4-5 (DIN EN ISO 105-X12)
Brandschutznormen	Schwer entflammbar (B1 DIN 4102 / M1 / Crib5)

Material	100 % polyester (92% Trevira CS)
Fabric weight/m²	505 g
Abrasion resistance	100.000 (DIN EN ISO 12947-2, Martindale)
Light fastness	4-5 (DIN EN ISO 105-B02)
Pilling	5, no pilling
Colour fastness to rubbing wet/dry	4-5/4-5 (DIN EN ISO 105-X12)
Fire Resistance Standards	Flame retardant (B1 DIN 4102 / M1 / Crib5)

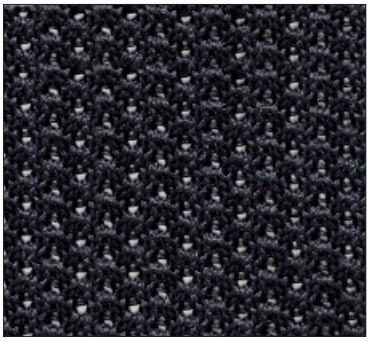

Duera 2100 schwarz

Veo / Mera 3D-Stricknetz / 3D mesh — Technische Daten / Technical data

Material	100 % Polyester (92 % Trevira CS)
Stoffgewicht/m²	300 g
Scheuertouren	100.000 (DIN EN ISO 12947-2, Martindale)
Lichtechtheit	4-5 (DIN EN ISO 105-B02)
Pilling (Knötchenbildung)	5, pillt nicht
Reibechtheit nass/trocken	4-5/4-5 (DIN EN ISO 105-X12)
Brandschutznormen	Schwer entflammbar (B1 DIN 4102 / M1 / Crib5)

Material	100 % polyester (92 % Trevira CS)
Fabric weight/m²	300 g
Abrasion resistance	100.000 (DIN EN ISO 12947-2, Martindale)
Light fastness	4-5 (DIN EN ISO 105-B02)
Pilling	5, no pilling
Colour fastness to rubbing wet/dry	4-5/4-5 (DIN EN ISO 105-X12)
Fire Resistance Standards	Flame retardant (B1 DIN 4102 / M1 / Crib5)

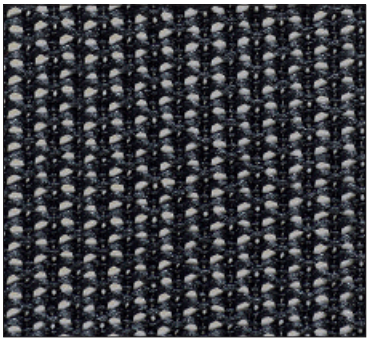

Veo / Mera 2080 schwarz

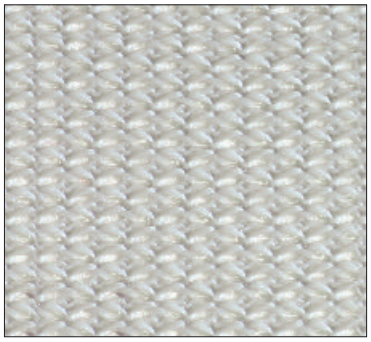

Veo / Mera 2002 silber

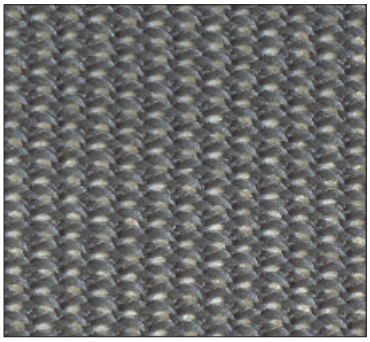

Veo / Mera 2001 grau

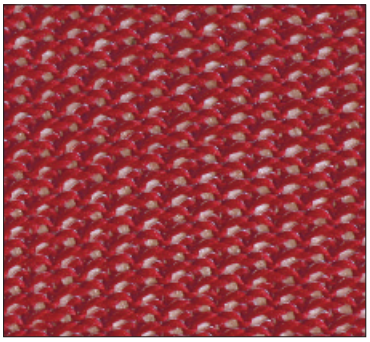

Veo / Mera 2009 bordeaux

Netkaart / Carte Maille

Orbit Network Softnet

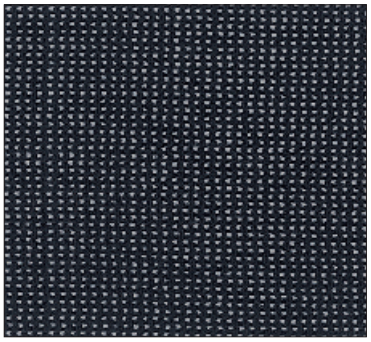

Technische specificaties / Caractéristiques techniques

Materiaal	100 % polyester
Stofgewicht/m²	300 g
Lichtechtheid	8 (DIN EN ISO 105-B02)
Pluizen	5, pluist niet
Wrijvingechtheid nat/droog	4-5/4-5 (DIN EN ISO 105-X12)
Brandveiligheidsnormen	Beantwoordt DIN EN 1021, part 1; California TB 117
Composition	100 % polyester
Poids du tissu/m²	300 g
Tenue à la lumière	8 (DIN EN ISO 105-B02)
Boulochage	5, ne bouloche pas
Résistance au frottement à humide/sec	4-5/4-5 (DIN EN ISO 105-X12)
Normes anti-feu	Répond DIN EN 1021, part 1; California TB 117

Duera 3D-tricotagenet / Tissu en maille 3D

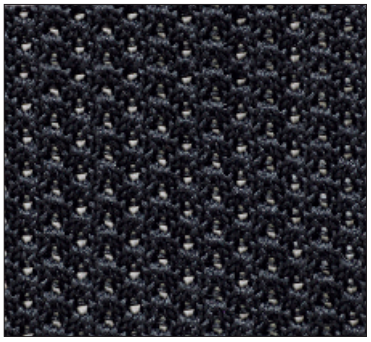

Technische specificaties / Caractéristiques techniques

Materiaal	100 % polyester (92% Trevira CS)
Stofgewicht/m²	505 g
Aantal toeren	100.000 (DIN EN ISO 12947-2, Martindale)
Lichtechtheid	4-5 (DIN EN ISO 105-B02)
Pluizen	5, pluist niet
Wrijvingechtheid nat/droog	4-5/4-5 (DIN EN ISO 105-X12)
Brandveiligheidsnormen	Moeilijk ontvlambaar (B1 DIN 4102 / M1 / Crib5)
Composition	100 % polyester (92% Trevira CS)
Poids du tissu/m²	505 g
Nombre de tours d'abrasion	100.000 (DIN EN ISO 12947-2, Martindale)
Tenue à la lumière	4-5 (DIN EN ISO 105-B02)
Boulochage	5, ne bouloche pas
Résistance au frottement à humide/sec	4-5/4-5 (DIN EN ISO 105-X12)
Normes anti-feu	Difficilement inflammable (B1 DIN 4102 / M1 / Crib5)

Veo / Mera 3D-tricotagenet / Tissu en maille 3D

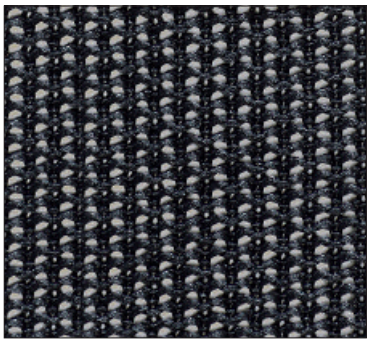

Technische specificaties / Caractéristiques techniques

Materiaal	100 % polyester (92 % Trevira CS)
Stofgewicht/m²	300 g
Aantal toeren	100.000 (DIN EN ISO 12947-2, Martindale)
Lichtechtheid	4-5 (DIN EN ISO 105-B02)
Pluizen	5, pluist niet
Wrijvingechtheid nat/droog	4-5/4-5 (DIN EN ISO 105-X12)
Brandveiligheidsnormen	Moeilijk ontvlambaar (B1 DIN 4102 / M1 / Crib5)
Composition	100 % polyester (92 % Trevira CS)
Poids du tissu/m²	300 g
Nombre de tours d'abrasion	100.000 (DIN EN ISO 12947-2, Martindale)
Tenue à la lumière	4-5 (DIN EN ISO 105-B02)
Boulochage	5, ne bouloche pas
Résistance au frottement à humide/sec	4-5/4-5 (DIN EN ISO 105-X12)
Normes anti-feu	Difficilement inflammable (B1 DIN 4102 / M1 / Crib5)

Reinigung/ cleaning/ reiniging/ nettoyage: www.kloeber.com/hygiene

Stoffe und Leder sind als Rohmaterial sehr unterschiedlich in Farbe und Struktur. Daher ist bei Einfärbungen von Leder und Stoff aus verschiedenen Fertigungspartien nicht immer eine exakte Übereinstimmung der Farben gewährleistet. Diese geringen Farbabweichungen berechtigen jedoch nicht zum Ersatzanspruch.

Due to the natural variations in the colour and structure of the raw materials it is impossible, when dyeing fabrics and leather from different production lots, to guarantee that the final shades will match perfectly in every case. Minor discrepancies in the colour of goods supplied as subsequent or supplementary items cannot therefore be regarded as justification for any claim to replacement.

Stoffen en leer als grondstoffen zeer verschillend in kleur en struktuur. Daardoor is bij inkleuring van leer en stof uit verschillende partijen, niet altijd een exacte overeenstemming van de kleuren gewaarborgd. Deze geronge kleurafwijkingen bij naleveringen zijn onontkoombaar en rechtvaardigen geen reclames.

Le cuir et les tissus sont en tant que matériaux de base différents en couleur et structure. C'est pourquoi il n'est pas toujours possible d'obtenir une totale similitude des tons lors de la teinture du cuir ou du tissu dans les différents départements de fabrication. Ces légères différences de teinte ne justifieront pas un remplacement.

KLÖBER

04/2012 - Technische Änderungen vorbehalten / Subject to technical modifications - 90.21500.0

Nova

CONFIDENCE IN TEXTILES
Tested for harmful substances
according to Oeko-Tex® Standard 100
10.0.84517 Hohenstein

KLÖBER

Preisgruppe 4 / Price group 4 / Prijsgroep 4 / Groupe de prix 4

Abbildungen sind nicht farbverbindlich.

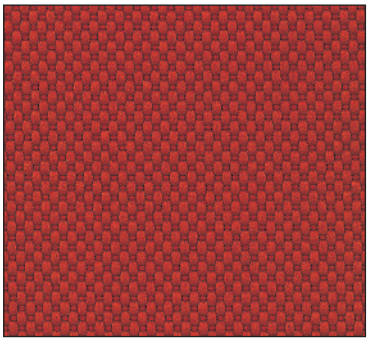

0416 65

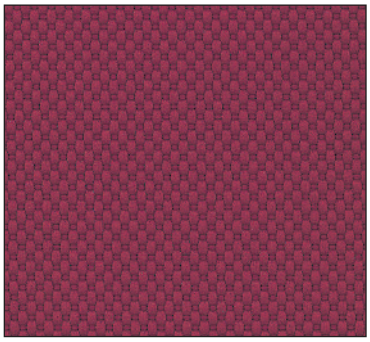

0418 68

0428 70

0424 82

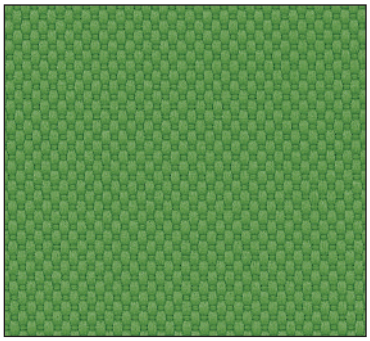

0429 91

0430 92

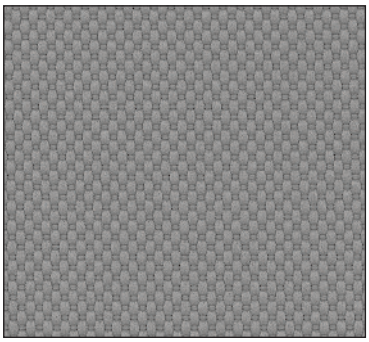

0435 15

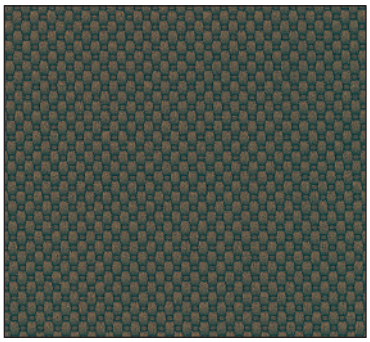

0432 13

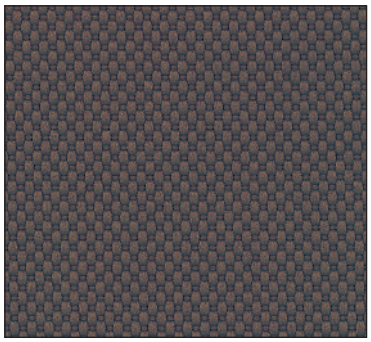

0421 41

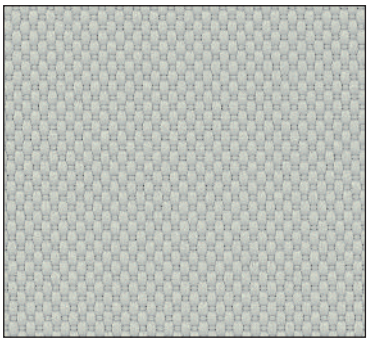

0437 21

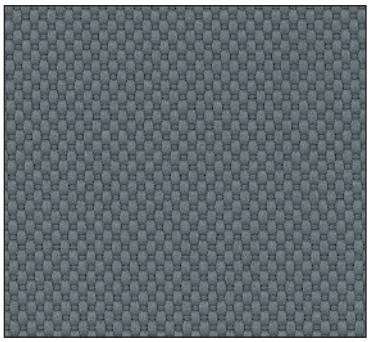

0438 14

0439 10

NOVA (k+r Textil)	Technische Daten
Material	100 % Polyester
Stoffgewicht/lfm	560 g
Breite	140 cm
Scheuertouren	50.000 (DIN EN ISO 12947-2, Martindale)
Lichtechtheit	5-7 (DIN EN ISO 105-B02)
Pilling (Knötchenbildung)	5, pillt nicht (DIN EN ISO 12945-2)
Reibechtheit nass/trocken	4-5/4-5 (DIN EN ISO 105-X12)
Schweissechtheit sauer/alkal.	4-5/4-5 (DIN EN ISO 105-E04)
Trockenreinigungsechtheit	4-5 (DIN EN ISO 105-D01)
Brandschutznormen	Schwer entflammbar (DIN EN 1021, part 1&2 Zigaretten- und Butanflammentest)
Ökologie	Nicht schwermetallhaltige Farbstoffe Schadstoffgeprüft (Oeko-Tex Standard 100 No. 10.0.84517, Hohenstein)

Preisgruppe 4

Stoffe und Leder sind als Rohmaterial sehr unterschiedlich in Farbe und Struktur. Daher ist bei Einfärbungen von Leder und Stoff aus verschiedenen Fertigungspartien nicht immer eine exakte Übereinstimmung der Farben gewährleistet. Diese geringen Farbabweichungen bei Nachlieferungen und Ergänzungen berechtigen jedoch nicht zum Ersatzanspruch.

NOVA (k+r Textil)	Technical data
Material	100 % polyester
Fabric weight/lm	560 g
Width	140 cm
Abrasion resistance	50.000 (DIN EN ISO 12947-2, Martindale)
Light fastness	5-7 (DIN EN ISO 105-B02)
Pilling	5, no pilling (DIN EN ISO 12945-2)
Colour fastness to rubbing wet/dry	4-5/4-5 (DIN EN ISO 105-X12)
Fastness to perspiration	4-5/4-5 (DIN EN ISO 105-E04)
Fastness to dry cleaning	4-5 (DIN EN ISO 105-D01)
Fire Resistance Standards	Flame retardant (DIN EN 1021, part 1&2 cigarette and butane flame test)
Ecology	Non metallic dyestuffs, Tested for harmful substances (Oeko-Tex Standard 100 No. 10.0.84517, Hohenstein)

Price group 4

Due to the natural variations in the colour and structure of the raw materials, it is impossible, when dyeing fabrics and leather from different production lots, to guarantee that the final shades will match perfectly in every case. Minor discrepancies in the colour of orders supplied as subsequently or supplementary items cannot therefore be regarded as justification for any claim for replacement.

NOVA (k+r Textil)	Technische specificaties
Materiaal	100 % polyester
Stofgewicht/str.m.	560 g
Breedte	140 cm
Aantal toeren	50.000 (DIN EN ISO 12947-2, Martindale)
Lichtechtheid	5-7 (DIN EN ISO 105-B02)
Pluizen	5, pluist niet (DIN EN ISO 12945-2)
Wrijvingechtheid nat/droog	4-5/4-5 (DIN EN ISO 105-X12)
Transpiratiebestendig zuur/alkalisch	4-5/4-5 (DIN EN ISO 105-E04)
Vochtbestendig	4-5 (DIN EN ISO 105-D01)
Brandveiligheidsnormen	Moeilijk ontvlambaar (DIN EN 1021, part 1&2 sigaretten- en butaanvlamtest)
Ecologie	Kleurstoffen die geen zware metalen bevatten, Getest op schadelijke stoffen (Oeko-Tex Standard 100 No. 10.0.84517, Hohenstein)

Prijsgroep 4

Stoffen en leer zijn als grondstoffen zeer verschillend in kleur en struktuur. Daardoor is bij inkleuring van leer en stof uit verschillende partijen niet altijd een exacte overeenstemming van de kleuren gewaarborgd. Deze geringe kleurafwijkingen bij naleveringen zijn onontkoombaar en rechtvaardigen geen reclamaties.

NOVA (k+r Textil)	Caractéristiques techniques
Composition	100 % polyester
Poids du tissu/ml	560 g
Largeur	140 cm
Nombre de tours d'abrasion	50.000 (DIN EN ISO 12947-2, Martindale)
Tenue à la lumière	5-7 (DIN EN ISO 105-B02)
Boulochage	5, ne bouloche pas (DIN EN ISO 12945-2)
Résistance au frottement à humide/sec	4-5/4-5 (DIN EN ISO 105-X12)
Solidité à la sueur acide/alcaline	4-5/4-5 (DIN EN ISO 105-E04)
Solidité au nettoyage à sec	4-5 (DIN EN ISO 105-D01)
Normes anti-feu	Difficilement inflammable (DIN EN 1021, part 1&2 essai à la cigarette et au butane)
Ecologie	Teintures non métalliques Testé anti polluants (Oeko-Tex Standard 100 No. 10.0.84517, Hohenstein)

Groupe de prix 4

Le cuir et les tissus sont en tant que matériaux de base différents en couleur et structure. C'est pourquoi il n'est pas toujours possible d'obtenir une totale similitude des tons lors de la teinture du cuir ou du tissu dans les différents départements de fabrication. Ces légères différences de teinte ne justifieront pas un remplacement.

3/2011 - Technische Änderungen vorbehalten / Subject to technical modifications - 90.22200.0

KLÖBER

STEP

CONFIDENCE IN TEXTILES
Tested for harmful substances
according to Oeko-Tex® Standard 100
6231-4101 DTI Denmark

KLÖBER

0558 cappuccino 2441-61104

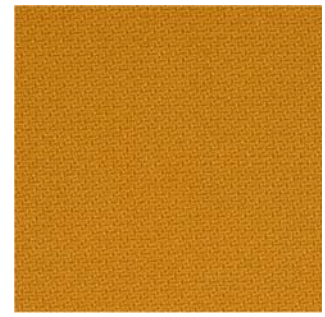

0534 curry 2440-62057

0553 desert 2442-61103

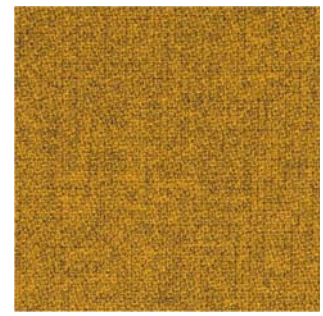

0554 indian 2441-62057

0533 sand 2440-61103

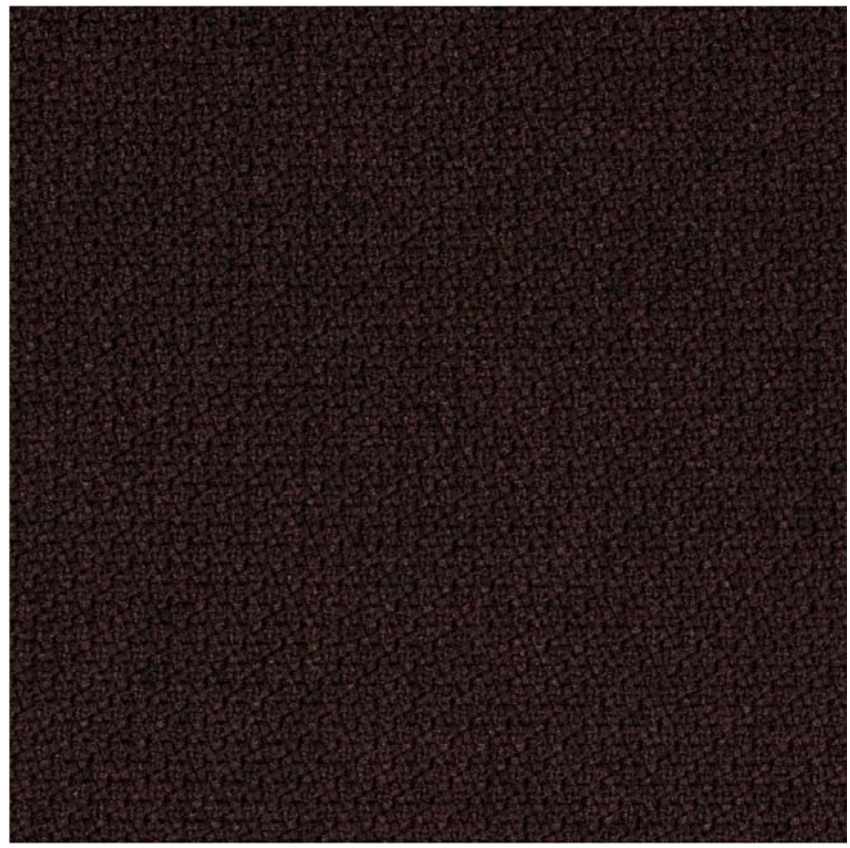

0561 coffee 2442-61102

0532 grass 2440-68119

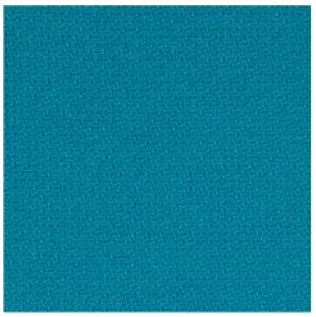

0531 sea 2440-67007

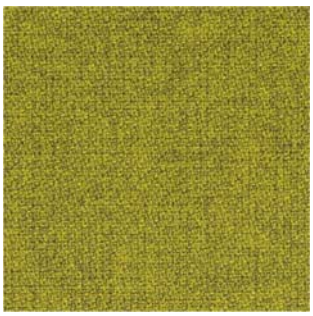

0552 olive 2441-68119

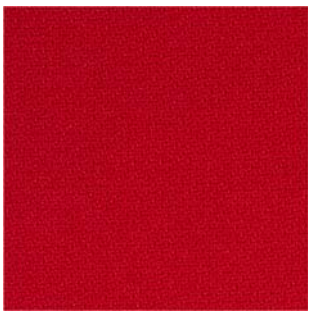

0536 signal 2440-64013

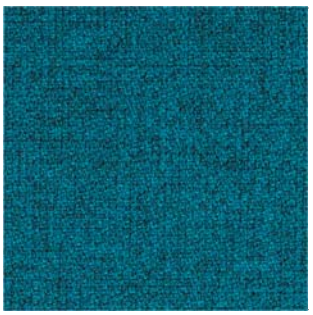

0551 ocean 2442-67007

0535 bordeaux 2440-64159

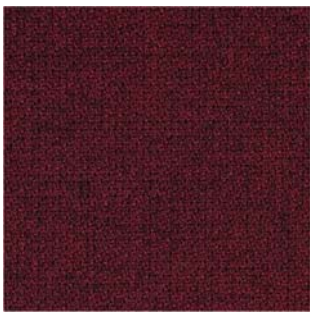

0565 rubin 2442-64159

0543 atlantic 2442-65011

0547 sky 2441-67004

0566 platin 2441-60004

0550 graphite 2442-60011

0539 basalt 2440-66019

0537 smoke 2440-60021

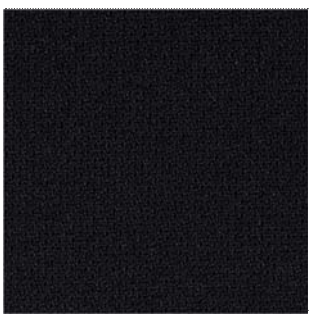

0530 black 2440-60999

KLÖBER

Step (Gabriel) — Preisgruppe 5

Material: 100% Trevira CS
Stoffgewicht/lfm: 470 g
Breite: 140 cm
Scheuerfestigkeit: 100.000 (ISO 12947-2, Martindale)
Lichtechtheit: 5-7 (ISO 105-B02)
Pilling (Knötchenbildung): 4-5 (ISO 12945-2)
Reibechtheit nass/trocken: 4-5/4-5 (ISO 105-X12)
Brandschutznormen: Schwer entflammbar (EN 1021 1&2; BS 5852 crib 5; FAR/JAR 25853; DIN 4102:B1; NFP 92-503:M1; BS 7176 Medium Hazard; IMO Res. A 652 (16); UNI 9175, Class 1 I EMME; Calif. Tech. Bull. 117,E; Önorm 3825 B1/Q1; BS 5852 P1 0&1; MED Certificate IMO.)[1]
Ökologie: Nicht schwermetallhaltige Farbstoffe; Schadstoffgeprüft (Oeko-Tex Standard 100 No. 6234-4401 DTI Denmark); Umweltverträglichkeit (EU-Umweltzeichen „Die Blume“)

Step wird aus dem speziellen Polyesterfaser-Material Trevira CS hergestellt. Dieses Material hat besonders hohe flammhemmende Eigenschaften und erfüllt so alle wichtigen Brandschutznormen. Trevira CS kommt dabei ohne chemische Ausrüstung aus. Die flammhemmenden Eigenschaften lassen sich weder auswaschen noch gehen sie durch Alterung oder Gebrauch verloren.
Die schlichte, jedoch charakteristische Struktur von Step ist leicht gecrept und gibt dem Bezugsstoff Volumen. Die harmonischen Farbskalen sind aufeinander abgestimmt, was zum Spiel mit Farben und Kombinationen einlädt.
Verschiedene Fertigungspartien gewährleisten nicht immer eine exakte Übereinstimmung der Farben und Strukturen. Geringe Abweichungen bei Nachlieferungen berechtigen nicht zum Ersatzanspruch.

Step (Gabriel) — Price group 5

Material: 100% Trevira CS
Fabric weight/lm: 470 g
Width: 140 cm
Abrasion resistance: 100.000 (ISO 12947-2, Martindale)
Light fastness: 5-7 (ISO 105-B02)
Pilling: 4-5 (ISO 12945-2)
Colour fastness to rubbing wet/dry: 4-5/4-5 (ISO 105-X12)
Fire Resistance Standards: Flame retardant (EN 1021 1&2; BS 5852 crib 5; FAR/JAR 25853; DIN 4102:B1; NFP 92-503:M1; BS 7176 Medium Hazard; IMO Res. A 652 (16); UNI 9175, Class 1 I EMME; Calif. Tech. Bull. 117,E; Önorm 3825 B1/Q1; BS 5852 P1 0&1; MED Certificate IMO.)[1]
Ecology: Non metallic dyestuffs; Tested for harmful substances (Oeko-Tex Standard 100 No. 6234-4401 DTI Denmark); Environmentally sound (EU Eco-label “The Flower”)

Step is made from the special polyester-fibre material, Trevira CS. This material has particularly high flame-retardant properties and therefore complies with all important fire-protection standards. Trevira CS has no chemical finish. The flame-retardant properties cannot be washed out and are not compromised as a result of aging or use.
The simple yet characteristic structure of Step is a light oatmeal weave, giving the upholstery fabric volume. The harmonious colour scales are matched, inviting creative colour combinations.
If different production lots are used, it is not always possible to guarantee an exact match of colours and textures. Slight variations in subsequent batches are not grounds for a compensation claim.

Step (Gabriel) — Prijsgroep 5

Materiaal: 100% Trevira CS
Stofgewicht/str.m.: 470 g
Breedte: 140 cm
Aantal toeren: 100.000 (ISO 12947-2, Martindale)
Lichtechtheid: 5-7 (ISO 105-B02)
Pluizen: 4-5 (ISO 12945-2)
Wrijvingechtheid nat/droog: 4-5/4-5 (ISO 105-X12)
Brandveiligheidsnormen: Moeilijk ontvlambaar (EN 1021 1&2; BS 5852 crib 5; FAR/JAR 25853; DIN 4102:B1; NFP 92-503:M1; BS 7176 Medium Hazard; IMO Res. A 652 (16); UNI 9175, Class 1 I EMME; Calif. Tech. Bull. 117,E; Önorm 3825 B1/Q1; BS 5852 P1 0&1; MED Certificate IMO.)[1]
Ecologie: Kleurstoffen die geen zware metalen bevatten; Getest op schadelijke stoffen (Oeko-Tex Standard 100 No. 6234-4401 DTI Denmark); Milieuvriendelijk (EU-milieukeurmerk “De bloem“)

Step wordt gemaakt van het speciale polyester vezelmateriaal Trevira CS. Dit materiaal heeft bijzonder hoge vlamvertragende eigenschappen en voldoet aan alle belangrijke brandveiligheidsnormen. Trevira CS heeft geen chemische bewerking nodig. De vlamvertragende eigenschappen kunnen niet verloren gaan: noch door uitspoeling noch door veroudering of gebruik.
De sobere, maar karakteristieke structuur van Step is licht gecrêpt en geeft de bekledingsstof volume. De harmonische kleurenschema’s zijn op elkaar afgestemd, hetgeen mogelijkheden biedt voor het spelen met kleuren en combinaties.
Door verschillende productiepartijen is niet altijd een exacte overeenstemming van de kleuren en structuren gewaarborgd. Geringe afwijkingen bij naleveringen zijn onontkoombaar en geven geen recht op schadevergoeding.

Step (Gabriel) — Groupe de prix 5

Composition: 100% Trevira CS
Poids du tissu/ml: 470 g
Largeur: 140 cm
Nombre de tours d’abrasion: 100.000 (ISO 12947-2, Martindale)
Tenue à la lumière: 5-7 (ISO 105-B02)
Boulochage: 4-5 (ISO 12945-2)
Résistance au frottement à humide/sec: 4-5/4-5 (ISO 105-X12)
Normes anti-feu: Difficilement inflammable (EN 1021 1&2; BS 5852 crib 5; FAR/JAR 25853; DIN 4102:B1; NFP 92-503:M1; BS 7176 Medium Hazard; IMO Res. A 652 (16); UNI 9175, Class 1 I EMME; Calif. Tech. Bull. 117,E; Önorm 3825 B1/Q1; BS 5852 P1 0&1; MED Certificate IMO.)[1]
Ecologie: Teintures non métalliques; Testé anti polluants (Oeko-Tex Standard 100 No. 6234-4401 DTI Denmark); Compatibilité environnementale (éco-label européen “La fleur”)

Step est fabriqué à partir de Trevira CS, un matériau spécial à base de fibres de polyester. Ce matériau présente des propriétés retardatrices de flamme particulièrement élevées et satisfait ainsi à toutes les principales normes de protection contre l’incendie. Pour ce faire, Trevira CS n’a pas besoin de traitement chimique. Les propriétés retardatrices de flamme ne disparaissent pas au lavage et résistent au vieillissement et à l’utilisation.
La structure sobre mais caractéristique de Step est légèrement créée et donne ainsi du volume au tissu d’habillage. Les gammes de couleur sont harmonieusement assorties et invitent à jouer avec les couleurs et leurs combinaisons.
Le fractionnement de la fabrication ne permet pas de garantir une totale similitude des teintes et des structures. De légères différences lors de livraisons ultérieures ne constituent pas un motif de remplacement.

Reinigung: Pflegetipps und Hygieneservice siehe www.kloeber.com/hygiene
Cleaning: For care tips and hygiene service see www.kloeber.comhygiene
Reiniging: Voor verzorgingstips en hygiëneservice zie www.kloeber.com/hygiene
Nettoyage: Conseils d'entretien et service d'hygiène, voir www.kloeber.com/hygiene

KLÖBER

06/2014 Technische Änderungen vorbehalten / Subject to technical modifications 90.22600.0

[1]Schwerentflammbarkeit hängt von verwendetem Schaum und Rückenbeschichtung ab. / Flame retardant performance is dependent upon the foam and back coating used. / De mate van ontvlambaarheid hangt af van het gebruikte schuim en de rugbekleding. / La résistance à l’inflammation dépend de la mousse et de l’enduction d’envers utilisées.

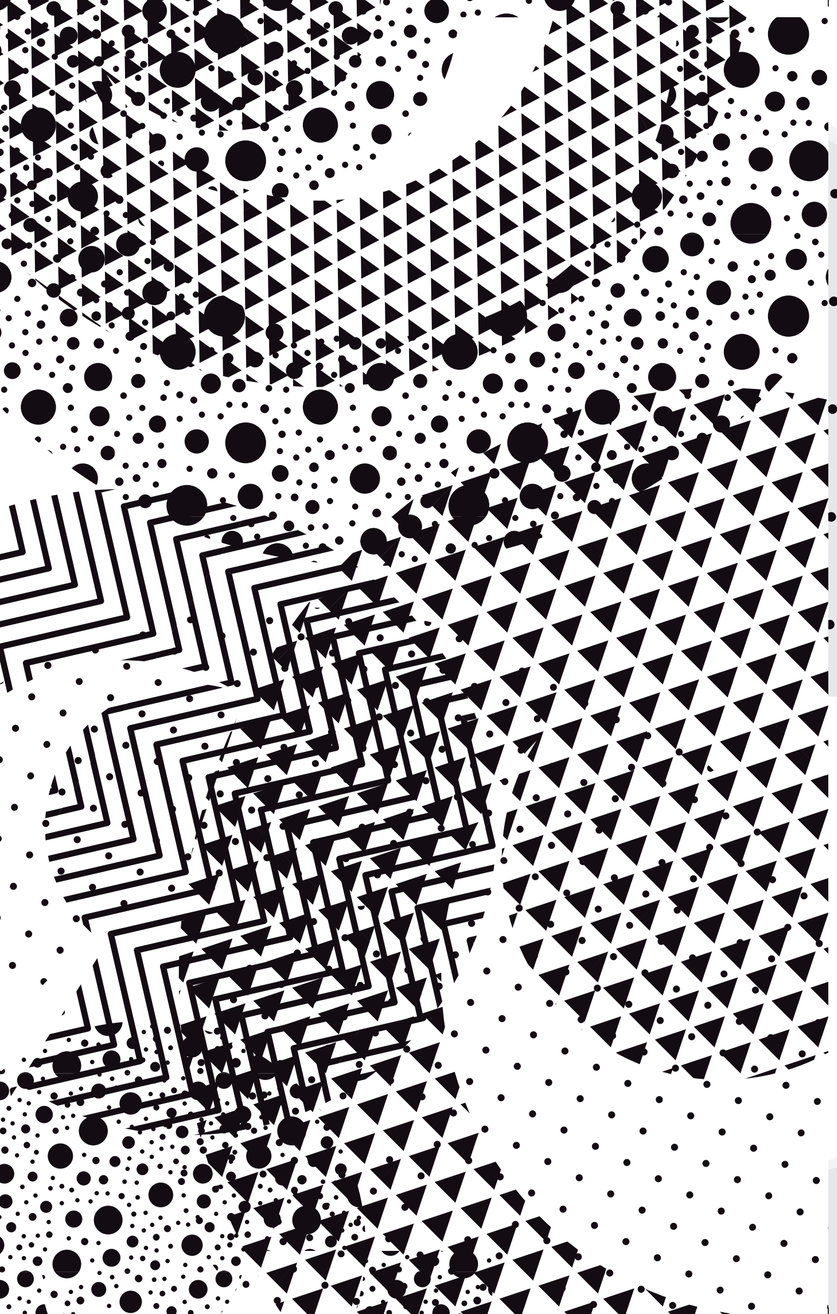

KLÖBER

CURA

Klöber GmbH | Hauptstraße 1 | 88696 Owingen/Bodensee, Germany
T +49 (0) 75 51-838-0, F +49 (0) 75 51-838-142 | kloeber.com

KLÖBER

Cura (Gabriel) Technische Daten	Preisgruppe 5
Material: 98% post-consumer recycled Polyester / 2% Polyester	
Stoffgewicht/lfm: 420 g/lfd.M	
Breite: 140 cm	
Scheuerfestigkeit: 100.000 Martindale (BS EN ISO 12947-2), 100.000 Wyzenbeek (ASTM D4157-07)	
Lichtechtheit: 5-8 (ISO 105-B02)	
Pilling (Knötchenbildung): 4-5 (BS EN ISO 12945-2)	
Reibechtheit nass/trocken: 4-5/4-5 (ISO 105x12)	
Brandschutznormen: schwer entflammbar[1] BS EN 1021 Teil 1 + 2, Cigarette and Match BS 5852 Teil 1, Cigarette and Match CA TB 117-2013	
Ökologie: OEKO-TEX® Standard 100, EU Ecolabel	
Verschiedene Fertigungspartien gewährleisten nicht immer eine exakte Übereinstimmung der Farben und Strukturen. Geringe Abweichungen bei Nachlieferungen berechtigen nicht zum Ersatzanspruch.	

Cura (Gabriel) Technical data	Price group 5
Material: 98% post-consumer recycled Polyester / 2% Polyester	
Fabric weight/lm: 420 g/lin.m	
Width: 140 cm	
Abrasion resistance: 100.000 Martindale (BS EN ISO 12947-2), 100.000 Wyzenbeek (ASTM D4157-07)	
Light fastness: 5 - 8 (ISO 105-B02)	
Pilling: 4-5 (BS EN ISO 12945-2)	
Colour fastness to rubbing wet/dry: 4-5/4-5 (ISO 105x12)	
Fire Resistance Standards: Flame retardant[1] BS EN 1021 Teil 1 + 2, Cigarette and Match BS 5852 Teil 1, Cigarette and Match CA TB 117-2013	
Ecology: OEKO-TEX® Standard 100, EU Ecolabel	
If different production lots are used, it is not always possible to guarantee an exact match of colours and textures. Slight variations in subsequent batches are not grounds for a compensation claim.	

Cura (Gabriel) Technische specificaties	Prijsgroep 5
Materiaal: 98% post-consumer recycled Polyester / 2% Polyester	
Stofgewicht/str.m.: 420 g/str.m	
Breedte: 140 cm	
Aantal toeren: 100.000 Martindale (BS EN ISO 12947-2), 100.000 Wyzenbeek (ASTM D4157-07)	
Lichtechtheid: 5-8 (ISO 105-B02)	
Pluizen: 4-5 (BS EN ISO 12945-2)	
Wrijvingechtheid nat/droog: 4-5/4-5 (ISO 105x12)	
Brandveiligheidsnormen: Moeilijk ontvlambaar[1] BS EN 1021 Teil 1 + 2, Cigarette and Match BS 5852 Teil 1, Cigarette and Match CA TB 117-2013	
Ecologie: OEKO-TEX® Standard 100, EU Ecolabel	
Door verschillende productiepartijen is niet altijd een exacte overeenstemming van de kleuren en structuren gewaarborgd. Geringe afwijkingen bij naleveringen zijn onontkoombaar en geven geen recht op schadevergoeding.	

Cura (Gabriel) Caractéristiques techniques	Groupe de prix 5
Composition : 98% post-consumer recycled Polyester / 2% Polyester	
Poids du tissu/ml : 420 g/m.l	
Largeur : 140 cm	
Nombre de tours d´abrasion : 100.000 Martindale (BS EN ISO 12947-2), 100.000 Wyzenbeek (ASTM D4157-07)	
Tenue à la lumière : 5-8 (ISO 105-B02)	
Boulochage : 4-5 (BS EN ISO 12945-2)	
Résistance au frottement á humide/sec. : 4-5/4-5 (ISO 105x12)	
Normes anti-feu : Difficilement inflammable[1] BS EN 1021 Teil 1 + 2, Cigarette and Match BS 5852 Teil 1, Cigarette and Match CA TB 117-2013	
Ecologie : OEKO-TEX® Standard 100, EU Ecolabel	
Le fractionnement de la fabrication ne permet pas de garantir une totale similitude des teintes et des structures. De légères différences lors de livraisons ultérieures ne constituent pas un motif de remplacement.	

[1] Schwerentflammbarkeit hängt von verwendetem Schaum und Rückenbeschichtung ab. / Flame retardant performance is dependent upon the foam and back coating used.
De mate van ontvlambaarheid hangt af van het gebruikte schuim en de rugbekleding / La résistance à l'inflammation dépend de la mousse et de l'enduction d'envers utilisées.

06/2019 Technische Änderungen vorbehalten / Subject to technical modifications 90.23200.0

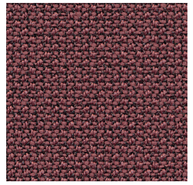
0526 altrosa 64195

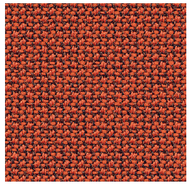
0517 orange 63078

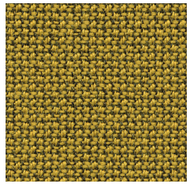
0519 senf 62084

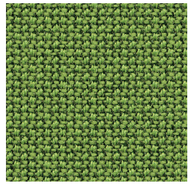
0575 kiwi 68180

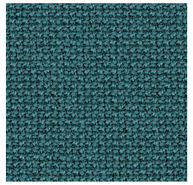
0563 lagune 68187

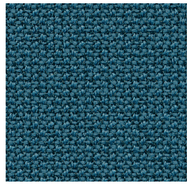
0559 graublau 66167

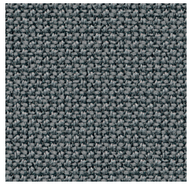
0508 grau 60110

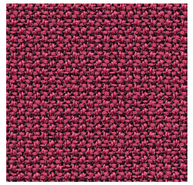
0541 beere 64193

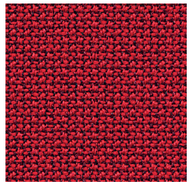
0523 rot 64013

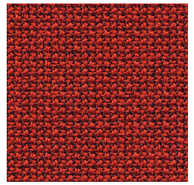
0516 sienna 63012

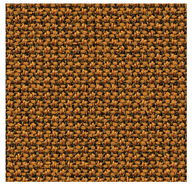
0518 curry 62082

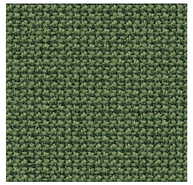
0573 schilf 68181

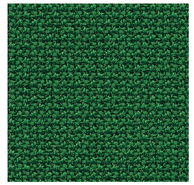
0574 gras 68183

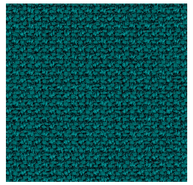
0557 petrol 67084

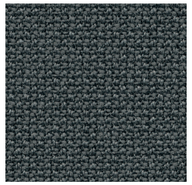
0503 dunkelgrau 60109

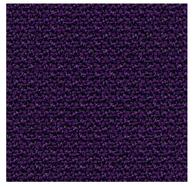
0527 indigo 65106

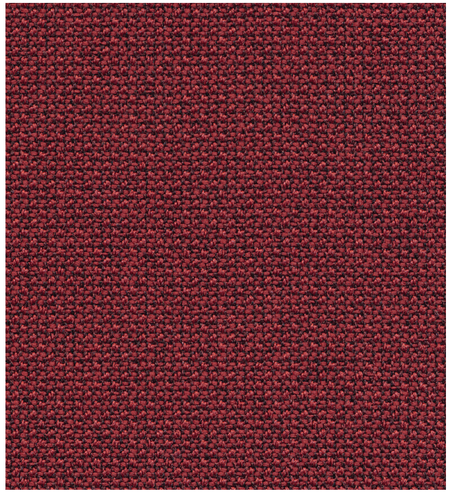
0521 amarena 64196

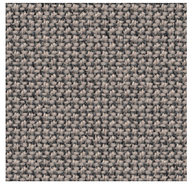
0511 sand 61168

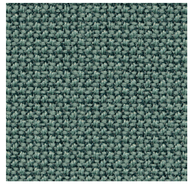
0571 reseda 68186

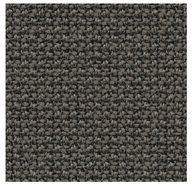
0510 graubraun 61169

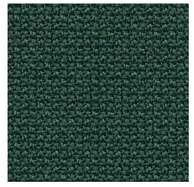
0572 oliv 68182

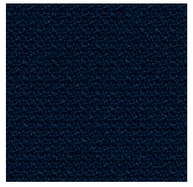
0513 nachtblau 66169

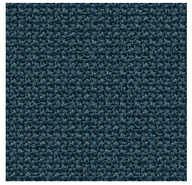
0555 riviera 66170

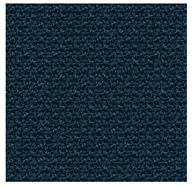
0570 onyx 66165

0502 stahl 66166

0509 anthrazit 60019

0500 schwarz 60111

KLÖBER

CHICAGO

OEKO-TEX®
CONFIDENCE IN TEXTILES
STANDARD 100
11-43686 Shirley
Tested for harmful substances.
www.oeko-tex.com/standard100

EU Ecolabel
www.ecolabel.eu
EU Ecolabel : UK/16/005

Klöber GmbH | Hauptstraße 1 | 88696 Owingen/Bodensee, Germany
T +49 (0) 75 51-838-0, F +49 (0) 75 51-838-142 | kloeber.com

KLÖBER

CHICAGO (Camira Urban Plus)	Preisgruppe 4
Material: 100 % Recyceltes Polyester FR	
Stoffgewicht/lfm: 450 g +/- 5%	
Breite: 140 cm	
Scheuertouren: 100.000 Martindale (BS EN ISO 12947-2)	
Lichtechtheit: 6 (BS EN ISO 105-B02:1999)	
Pilling (Knötchenbildung): 5, pillt nicht	
Reibechtheit nass/trocken: 4/4 (BS EN ISO 105-X12:2002)	
Brandschutznormen: Schwer Entflammbar (DIN 4102:B1; BS EN 1021 -part 1&2; BS 7176:2007; Low Hazard; BS 5852:2006, Section 4, Ignition Source 5; BS 1776:2007; Medium Hazard; NF D 60 -013:2006; NF - P - 92 - 507 M1; UNI 8456 & UNI 9174 Class 1)	
Ökologie: Nicht schwermetallhaltige Farbstoffe, Umweltverträglich (EU-Umweltzeichen "Die Blume")	
Stoffe und Leder sind als Rohmaterial sehr unterschiedlich in Farbe und Struktur. Daher ist bei Einfärbungen von Leder und Stoff aus verschiedenen Fertigungspartien nicht immer eine exakte Übereinstimmung der Farben gewährleistet. Diese geringen Farbabweichungen bei Nachlieferungen und Ergänzungen berechtigen jedoch nicht zum Ersatzanspruch.	

CHICAGO (Camira Urban Plus)	Price group 4
Material: 100 % Recycled Polyester FR	
Fabric weight/lm: 450 g +/- 5%	
Width: 140 cm	
Abrasion resistance: 100.000 Martindale (BS EN ISO 12947-2)	
Light fastness: 6 (BS EN ISO 105-B02:1999)	
Pilling: 5, no pilling	
Colour fastness to rubbing wet/dry: 4/4 (BS EN ISO 105-X12:2002)	
Fire Resistance Standards: Flame retardant (DIN 4102:B1; BS EN 1021 -part 1&2; BS 7176:2007; Low Hazard; BS 5852:2006, Section 4, Ignition Source 5; BS 1776:2007; Medium Hazard; NF D 60 -013:2006; NF - P - 92 - 507 M1; UNI 8456 & UNI 9174 Class 1)	
Ecology: Non metallic dyestuffs, Environmentally sound (EU Eco-label "The Flower")	
Due to the natural variations in the colour and structure of the raw materials it is impossible, when dyeing fabrics and leather from different production lots, to guarantee that the final shades will match perfectly in every case. Minor discrepancies in the colour of goods supplied as subsequent or supplementary items cannot therefore be regarded as justification for any claim to replacement.	

CHICAGO (Camira Urban Plus)	Prijsgroep 4
Materiaal: 100 % Recycled Polyester FR	
Stofgewicht/str.m.: 450 g +/- 5%	
Breedte: 140 cm	
Aantal toeren: 100.000 Martindale (BS EN ISO 12947-2)	
Lichtechtheid: 6 (BS EN ISO 105-B02:1999)	
Pluizen: 5, pluist niet	
Wrijvingechtheid nat/droog: 4/4 (BS EN ISO 105-X12:2002)	
Brandveiligheidsnormen: Moeilijk ontvlambaar (DIN 4102:B1; BS EN 1021 -part 1&2; BS 7176:2007; Low Hazard; BS 5852:2006, Section 4, Ignition Source 5; BS 1776:2007; Medium Hazard; NF D 60 -013:2006; NF - P - 92 - 507 M1; UNI 8456 & UNI 9174 Class 1)	
Ecologie: Kleurstoffen die geen zware metalen bevatten, Milieuvriendelijk (EU-milieukeurmerk "De bloem")	
Stoffen en leer als grondstoffen zeer verschillend in kleur en struktuur. Daardoor is bij inkleuring van leer en stof uit verschillende partijen, niet altijd een exacte overeenstemming van de kleuren gewaarborgd. Deze geronge kleurafwijkingen bij naleveringen zijn onontkoombaar en rechtvaardigen geen reclames.	

CHICAGO (Camira Urban Plus)	Groupe de prix 4
Composition: 100 % Polyester Recyclé FR	
Poids du tissu/ml: 450 g +/- 5%	
Largeur: 140 cm	
Nombre de tours d'abrasion: 100.000 Martindale (BS EN ISO 12947-2)	
Tenue à la lumière: 6 (BS EN ISO 105-B02:1999)	
Boulochage: 5, ne bouloche pas	
Résistance au frottement à humide/sec: 4/4 (BS EN ISO 105-X12:2002)	
Normes anti-feu: Difficilement inflammable (DIN 4102:B1; BS EN 1021 -part 1&2; BS 7176:2007; Low Hazard; BS 5852:2006, Section 4, Ignition Source 5; BS 1776:2007; Medium Hazard; NF D 60 -013:2006; NF - P - 92 - 507 M1; UNI 8456 & UNI 9174 Class 1)	
Ecologie: Teintures non métalliques, Compatibilité environnementale (éco-label européen "La fleur")	
Le cuir et les tissus sont en tant que matériaux de base différents en couleur et structure. C'est pourquoi il n'est pas toujours possible d'obtenir une totale similitude des tons lors de la teinture du cuir ou du tissu dans les différents départements de fabrication. Ces légères différences de teinte ne justifieront pas un remplacement.	

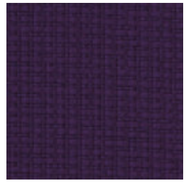

*Intersection YN205 0489

*Loft YN201 0490

Living YN108 0478

*District YN212 0483

*Bedsit YN158 0488

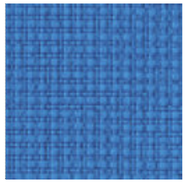

*Penthouse YN202 0469

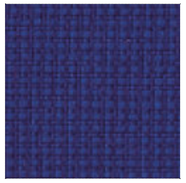

Conurbation YN082 0470

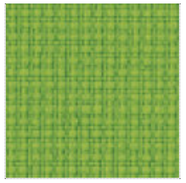

*Uptown YN200 0465

*Cosmopolitan YN203 0485

*Graffiti YN204 0487

Bench YN091 0480

*Downtown YN190 0481

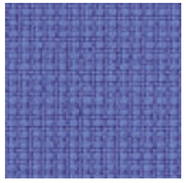

*Ringroad YN208 0471

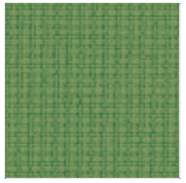

Suburbia YN159 0468

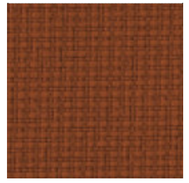

Precinct YN027 0466

*Freeway YN211 0486

Congestion YN079 0462

*Underground YN145 0479

Innercity YN086 0482

*Junction YN083 0473

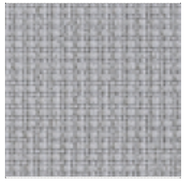

Sidewalk YN094 0476

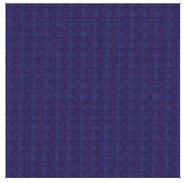

*Streetsmart YN209 0475

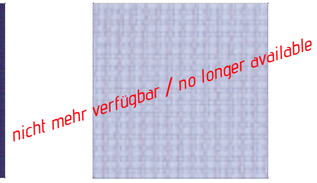

*Metropolis YN097 0463

* Farben mit längerer Lieferzeit
(i.d.R. 5-6 Wochen)
Alle übrigen Farben mit Standardlieferzeit (i.d.R. 3-4 Wochen)

* Colours on longer lead-times
(typically 5-6 weeks)
All other colours on standard lead-times (typically 3-4 weeks)

Highrise YN076 0464

*Avenue YN148 0461

* Couleurs ayant un délai de livraison plus long (5 à 6 semaines en règle générale)
Toutes les autres couleurs ont un délai de livraison standard (3 à 4 semaines en règle générale)

* Kleuren met langere levertijd
(doorgaans 5 à 6 weken)
Alle overige kleuren met standaard levertijd (doorgaans 3 à 4 weken)

Subway YN009 0484

Square YN207 0474

*Curb YN206 0467

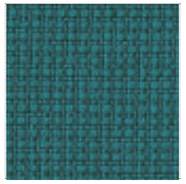

*Boulevard YN160 0477

Nightowl YN210 0472

NETZKARTE / MESH CARD

KLÖBER

Mera / Connex2 3D-Stricknetz / 3D mesh	Technische Daten / Technical data
Material	100 % Polyester (TWD)
Stoffgewicht/ m^2	300 g
Scheuertouren	50.000 (DIN EN ISO 12947-2, Martindale)
Lichtechtheit	4-5 (DIN EN ISO 105-B02)
Pilling (Knötchenbildung)	5, pillt nicht
Reibechtheit nass/trocken	4-5/4-5 (DIN EN ISO 105-X12)
Brandschutznormen	Schwer entflammbar (B1 DIN 4102 / M1 / Crib5)
Material	100 % polyester (TWD)
Fabric weight/m^2	300 g
Abrasion resistance	50.000 (DIN EN ISO 12947-2, Martindale)
Light fastness	4-5 (DIN EN ISO 105-B02)
Pilling	5, no pilling
Colour fastness to rubbing wet/dry	4-5/4-5 (DIN EN ISO 105-X12)
Fire Resistance Standards	Flame retardant (B1 DIN 4102 / M1 / Crib5)

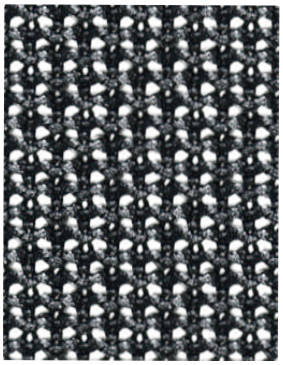

Mera / Connex2 2080 schwarz

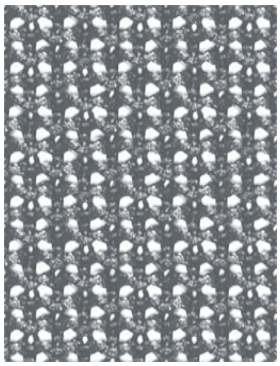

Mera / Connex2 2010 basalt

Mera / Connex2 2003 weiß-grau

Mera / Connex2 2004 hellgrau

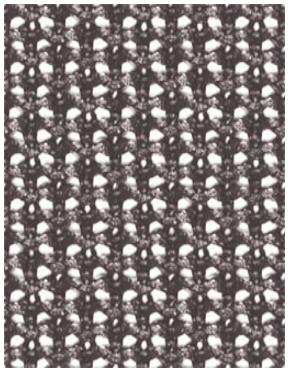

Mera / Connex2 2005 braun

Mera / Connex2 2006 hellblau

Mera / Connex2 2007 lindgrün

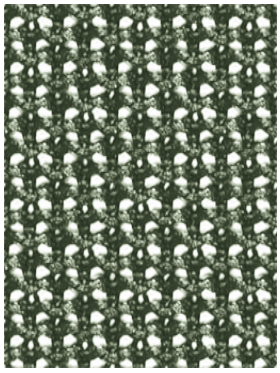

Mera / Connex2 2008 dunkelgrün

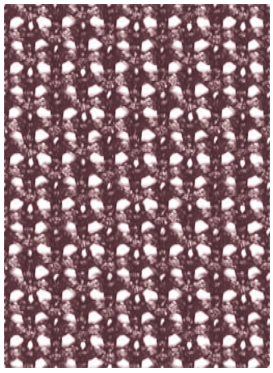

Mera / Connex2 2011 burgund

NETKAART / CARTE MAILLE

KLÖBER

Mera / Connex2 3D-tricotagenet / Tissu en maille 3D	Technische specificaties / Caractéristique techniques
Materiaal	100 % polyester (TWD)
Stofgewicht/m²	300 g
Aantal toeren	50.000 (DIN EN ISO 12947-2, Martindale)
Lichtechtheid	4-5 (DIN EN ISO 105-B02)
Pluizen	5, pluist niet
Wrijvingechtheid nat/droog	4-5/4-5 (DIN EN ISO 105-X12)
Brandveiligheidsnormen	Moeilijk ontvlambaar (B1 DIN 4102 / M1 / Crib5)
Composition	100 % polyester (TWD)
Poids du tissu/m²	300 g
Nombre de tours d'abrasion	50.000 (DIN EN ISO 12947-2, Martindale)
Tenue à la lumière	4-5 (DIN EN ISO 105-B02)
Boulochage	5, ne bouloche pas
Résistance au frottement à humide/sec	4-5/4-5 (DIN EN ISO 105-X12)
Normes anti-feu	Difficilement inflammable (B1 DIN 4102 / M1 / Crib5)

Mera / Connex2 2003 white-grey

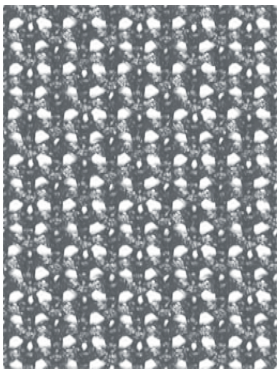

Mera / Connex2 2010 basalt

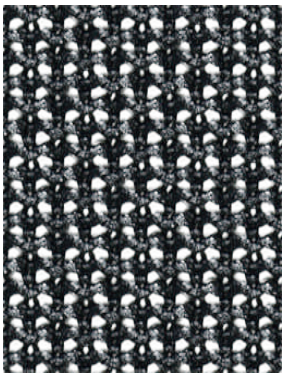

Mera / Connex2 2080 black

Mera / Connex2 2006 light blue

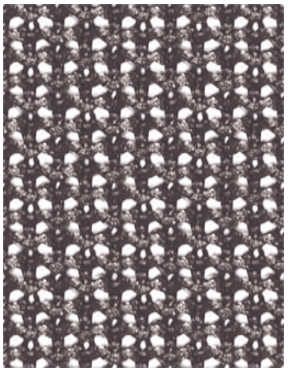

Mera / Connex2 2005 brown

Mera / Connex2 2004 lightgrey

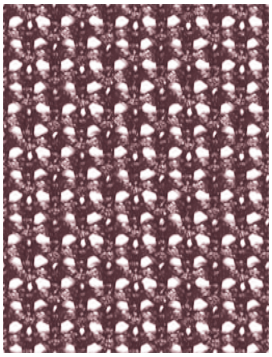

Mera / Connex2 2011 burgundy

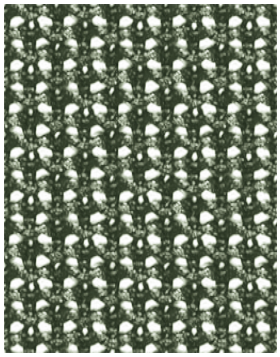

Mera / Connex2 2008 dark green

Mera / Connex2 2007 lime green

Klöber GmbH | Hauptstraße 1 | 88696 Owingen/Bodensee, Germany
T +49 (0) 75 51-838-0, F +49 (0) 75 51-838-142 | kloeber.com

03/2019 - Technische Änderungen vorbehalten / Subject to technical modifications -90.21400.0